

健康 · 關懷 · 創新 · 卓越

2月

2026 February



中國醫藥大學附設醫院
China Medical University Hospital

門診時間表

OPD SCHEDULE

- 2 掛號就診須知、就醫注意事項
- 3 就醫服務諮詢、整合照護門診、病歷影本及拷貝X光申請流程
- 4 國際醫療/輝耀門診
- 5 內科部 胸腔內科、胸腔腫瘤、內分泌暨新陳代謝系、感染科
- 6 內科部 風濕免疫科、消化系、血液腫瘤科
- 7 內科部 一般內科、腎臟系、心臟血管系
- 8 神經部、外科部 胸腔外科、大腸直腸外科、大腸腫瘤
- 9 外科部 乳房外科、乳房腫瘤及重建、一般外科、肝臟移植門診、整形外科、急症外科、美容中心自費門診
- 10 外科部 心臟外科 國際代謝形體醫學中心(外科及內科減重)、神經外科部
- 11 泌尿部、泌尿腫瘤、骨科部
- 12 婦產部 女性整合門診、女性特別門診、產科、婦癌腫瘤、微創內視鏡、婦女泌尿、**婦女就醫須知**
- 13 婦產部 生殖不孕症門診、婦科、**眼科部**
- 14 耳鼻喉部、全方位聽覺健康中心、高壓氧門診、疼痛科
- 15 放射腫瘤部、質子治療諮詢門診、社區暨家庭醫學部
- 16 老人特別門診、體重控制特別門診、職業醫學科、毒物科
- 17 精神醫學部、醫學影像部 神經放射診療科、復健部
- 18 皮膚科、營養諮詢自費門診、腫瘤營養諮詢自費門診、中醫部 中西醫結合科
- 19 中醫部 中西醫結合科、中醫傷科、中醫婦科
- 20 中醫部 中醫內科、埋線門診、睡眠中心門診
- 21 中醫部 中醫兒科、小兒氣喘特別門診、針灸科
- 22 牙醫部 家庭牙醫學科、兒童牙科、兒童身心障礙門診、牙髓髓病科、齒顎矯正科
- 23 牙醫部 牙周病科、口腔顎面外科、義齒復科、人工植牙
- 24 兒童醫院 健兒門診、一般兒科、兒童心臟科、兒童遺傳及內分泌科、兒少發展暨心智行為科
- 25 兒童醫院 兒童血液腫瘤科、兒童感染科、兒童腎臟科、兒童過敏免疫風濕科、新生兒科、兒童胸腔科
- 26 兒童醫院 兒童神經科、兒童肝膽腸胃科、兒童外科、兒童骨科、兒童泌尿科、兒童神經外科、兒童眼科、兒童牙科、兒童復健科、兒童心臟外科、兒童整型外科
- 27 健康視窗 28 新進主治醫師介紹 29 特色醫療專區
- 33 健康講座、衛教諮詢服務 34 政府醫療補助 35 收費標準

2月 FEB

日	一	二	三	四	五	六
1 十四	2 十五	3 十六	4 立春	5 十八	6 十九	7 二十
8 廿一	9 廿二	10 廿三	11 廿四	12 廿五	13 廿六	14 廿七
15 廿八	16 除夕	17 春節	18 初二	19 初三	20 初四	21 初五
22 初六	23 初七	24 初八	25 初九	26 初十	27 十一	28 和平紀念日

2/16除夕(星期一)門診休診, 急診正常
2/17初一(星期二)門診休診, 急診正常
2/18初二(星期三)門診休診, 急診正常
2/19初三(星期四)門診休診, 急診正常
2/20初四(星期五)上午、下午正常門診
夜間門診停診
2/21初五(星期六)上午正常門診下午停診
2/27和平紀念日補假(星期五)
上午、下午正常門診, 夜間門診停診
2/28和平紀念日(星期六)
上午、下午正常門診

3月 MAR

日	一	二	三	四	五	六
1 十三	2 十四	3 十五	4 十六	5 驚蟄	6 十八	7 十九
8 二十	9 廿一	10 廿二	11 廿三	12 廿四	13 廿五	14 廿六
15 廿七	16 廿八	17 廿九	18 三十	19 春分	20 初二	21 初三
22 初四	23 初五	24 初六	25 初七	26 初八	27 初九	28 初十
29 十一	30 十二	31 十三				



臺中市週日 & 國定假日、急症中心(UCC)

診療科別

✓ 外(骨)科 ✓ 內(兒)科



小兒急性不適 簡單傷口

看診時段 週日及國定假日上午8點到24點

臺安醫院雙十分院 家健聯合診所
北區雙十路二段29號 西屯區福科路702號

看診費用 便宜650元喔!

	臺安醫院雙十分院、家健聯合診所	臺中市醫學中心
急診部分負擔	150元	750元
急診掛號費	250元	300元

UCC 115年2月開診日期

2/1(日) · 2/8(日)
2/14(六) · 2/15(日)
2/17(二)初一 ~ 2/20(五)初四
2/22(日) · 2/28(六)

衛生福利部中央健康保險署 中區業務組



中國醫藥大學附設醫院

電話: 04-22052121 · 22062121

院址: 台中市北區育德路2號

網址: http://cmuh.tw

◎臺北分院 電話: 02-27919696 院址: 臺北市內湖路二段360號(原內湖醫院)
◎中國醫藥大學新竹附設醫院 電話: 03-6580658 院址: 新竹縣竹北市興隆路一段199號
◎豐原分院 電話: 04-25223522 院址: 臺中市豐原區中正路199號
◎台中東區分院 電話: 04-22121058 院址: 臺中市東區自由路三段296號
◎惠和醫院 電話: 049-2321188 院址: 南投縣草屯鎮平等街140號
◎兒童醫院 電話: 04-22052121 院址: 台中市北區學士路95號
◎中國醫藥大學北港附設醫院 電話: 05-7837901 院址: 雲林縣北港鎮新街里新德路123號
◎臺南市立安南醫院 電話: 06-3553111 院址: 臺南市安南區長和路二段66號

掛號須知



宗旨：促進人類健康基本人權
價值：以病人為尊、以員工為重、以醫院為榮
目標：建立優質與安全的友善醫療環境
提供國際級水準的特色醫療服務
建構具經營績效的中國醫療體系
致力符合需求的創新與尖端研究
推動全人醫學教育並且培訓人才
發展智慧醫院及擴展生醫產業鏈
願景：成為世界一流的中西醫學中心

掛號服務

- 1.APP服務：行動掛號、預約查詢、進度查詢、用藥服務
衛教資訊、交通資訊、就醫指南、中藥服務
- 2.網路掛號服務：網址 <http://cmuh.tw>
- 3.人工掛號服務(04)22056631週一至週五8:00-17:00·週六8:00-12:00
- 4.電腦自動掛號機：各醫療大樓1樓大廳（每日7：15開始可掛現場號碼）
- 5.現場掛號服務：**立夫醫療大樓、癌症中心大樓**掛號服務時間，自上午6：30開放取票等候(每人限抽一張號碼牌，每科每位醫師掛二個名額)，7：00開始受理現場掛號。
- 6.眼耳鼻喉科醫學中心大樓、兒童醫院、復健醫療大樓、美德醫療大樓、急重症中心大樓、質子治療中心等掛號櫃檯於上午8：00同步開放掛號。
- 7.**已完成預約掛號者不可更換當日現場號，請依看診號碼於診間插卡報到。**
- 8.113年1月1日起取消電話語音掛號服務
※人工掛號服務仍維持，為節省您的寶貴時間，敬請多加利用中國醫點通APP及網路掛號。

預約掛號

- 1.掛當日門診，請於上午11:30以前，下午4:30以前，晚上8:30以前掛號。
- 2.二個月內都可以掛號(不含二個月後的當日，舉例10月10日掛號，可預約12月9日之前的門診時間)。
- 3.取消掛號，請於當次門診結束前辦理。
- 4.約診掛號：須由診間醫師掛號或開出約診單後至櫃檯掛號。

就醫注意事項 ※若姓名、電話等基本資料異動，請於就醫前至櫃檯辦理

※若有任何掛號與費用問題，敬請於上班時間(週一至週五8:00-17:00，週六8:00-12:00)
來電04-22052121轉13171、15106詢問，謝謝您的配合！)



- 一、門診看診時間：週一至週五：早上8:30-12:00，下午1:30-5:00，晚上6:00-9:00
週六：早上8:30-12:00（中醫下午1:30-5:00）
- 二、初診與住院病人請簽署一般同意書，以保障您的就醫權利；初診病人請於看診前，攜帶身分證及健保卡至櫃檯確認基本資料，感謝您的配合。
- 三、未攜帶健保IC卡緊急就醫者，請於十日內，補件及退費手續。
- 四、慢性病連續處方箋第二、三次領藥，可櫃檯、電話、網路、APP預約領藥。亦可櫃檯批價後藥局領藥。
服務時間：週一至週五8:00-22:00；週六8:00-14:00
- 五、門診叫號原則：依診間燈號由1.2.3.開始叫號，6-15號為初診、轉診保留號。
- 六、過號病人看診方式：報到以後，由跟診人員為您安排掛號順序就診。(現場掛號保留號碼，比照此原則)
- 七、敬老專案：報到以後，由跟診人員為您安排敬老號就診
- 八、門診時間表記載的醫師請假日期僅供參考；請於就醫前，於本院網站網路掛號點選個別醫師，可查詢最新請假訊息或利用「App查詢行動掛號系統」；**歡迎利用網路或APP可查詢看診進度，節省您等候的時間。**
- 九、維護門診看診品質，進入診間看診請關閉行動電話。
- 十、冒用他人健保卡將觸及刑法，本院將依法處理。看診請配合雙證確認身分須帶身分證及健保IC卡，**6歲以下請帶健保IC卡及兒童健康手冊。**
- 十一、為加快病人住、出院作業流程，請於中午12點前辦妥離院手續，謝謝您的配合。
- 十二、近日常有詐騙集團冒用本院名義，進行詐騙，請小心查證，以免受騙，可打165向警政單位報案。
- 十三、本院於立夫醫療大樓服務台，提供民眾借用『嬰兒幼兒安全座椅』，僅供本院新生兒出院當天使用。
- 十四、考量寵物進入醫院感染之虞，除狗醫師與導盲犬之外，嚴禁寵物進入醫院。
- 十五、牙科下列處置非屬健保醫療給付範圍，如：齒列矯正、義齒（牙冠、牙橋、牙柱心、活動假牙）、人工植牙及重建評估等。

X光、心電圖、抽血檢查服務時間 ※請於門診前完成相關檢查。				
服務時間	X光室	抽血站	心電圖室	其他檢查室
星期一至星期五	8:00-22:00	7:00-22:00	8:00-21:00	8:00-17:00
星期六	8:00-14:00	7:00-16:00	8:00-12:00	8:00-12:00



◎就醫服務諮詢專線(04)22052121

- 服務台分機：15116、13116
- 身心障礙就醫服務諮詢：11428
- 24小時自殺防治中心專線：(04)22369302
- 減重及第二型糖尿病手術諮詢專線(國際代謝形體)：17688
- 癌症病人就診服務中心分機：17112或專線(04)22334780
- 國際醫療諮詢專線：(04)22334502.22337356
- 第二次、第三次慢箋預約領藥服務：12268
- 健檢中心專線：(04)22055678
- 親子諮詢中心分機：12129
- 轉診服務分機：12662、13140

◎加護病房位置及探訪時間 ★門禁管制時間(請出示陪病證) ●週一~週六22:00~隔日上午6:30

※為了您及家人的健康，入內訪客請先洗手並戴口罩。

加護病房	地理位置	探訪時間	加護病房	地理位置	探訪時間
腦中風暨神經重症加護病房 SNCU 神經外科加護病房 NSCU 第二外科加護病房SCU2 第一外科加護病房SCU1 內科加護病房 MICU 心臟科加護病房 CCU 燒傷中心 BURN	急重症中心大樓 11F 急重症中心大樓 3F 急重症中心大樓 2F 立夫醫療大樓 8F 復健醫療大樓 12F 復健醫療大樓 8F 復健醫療大樓 14F	1.探病時段： 每日限一次(10:30-11:00)， 每名住院病人每次至多2名 訪客為原則。 2.探病者均須實名登錄。 3.有COVID-19相關症狀者應 儘量避免探病。	呼吸照護中心 RICU 呼吸照護中心 RCC1 呼吸照護中心 RCC2 新生兒加護病房 NICU 兒科加護病房 PICU 病室 SBR	復健醫療大樓9樓 兒童醫院10樓 復健醫療大樓14樓 兒童醫院 5F 兒童醫院 5F 兒童醫院 5F	1.探病時段： 每日限一次(10:30-11:00)， 每名住院病人每次至多2名 訪客為原則。 2.探病者均須實名登錄。 3.有COVID-19相關症狀者應 儘量避免探病。

◎整合照護門診時間表

時段	星期一 MON (2.9.16.23)	星期二 TUE (3.10.17.24)	星期三 WED (4.11.18.25)	星期四 THU (5.12.19.26)	星期五 FRI (6.13.20.27)	星期六 SAT (7.14.21.28)
五權院區						
上午	206診徐華穗(家醫)	197診蔡崇豪(神內)	192診林馥郁(神內)		191診黃偉師(神內) 192診盧菁華(神內)	●整合照護門診為提供多種 慢性病及多重用藥的特殊 門診 ●前三碼為診間號碼代號 ●諮詢電話： (04)-22052121 轉13270或17261 ●歡迎洽詢門診醫師 並多加利用
下午	206診林志學(家醫)	192診黃匯淳(神內)		192診許怡婷(神內)	202診賴冠宇(高齡)	
三高整合門診(立夫院區) 高齡整合門診(五權院區) 高齡憂鬱失智門診(美德院區)						
上午		316診呂尚謁(心臟) 235診王怡寬(腎臟) 252診魏玉亭(高齡)	252診林志學(高齡)	313診柯伯彥(心臟) 252診廖俊惠(高齡)	252診楊沛怡(高齡) 315診陳恬恩(心臟)	
下午	281診高湘涵(高齡)	315診柯伯彥(心臟)	315診吳宏彬(心臟)	252診賴冠宇(高齡)	317診謝禮全(心臟) 235診王怡寬(腎臟)	
高齡骨鬆整合門診 諮詢電話:(04)22052121轉12658(骨鬆)、17465、17466(失智) 高齡失智整合門診						
下午	206診林志學(家醫)					
晚上					321診林亭延(中內)	
失智特別門診(癌症中心地下一樓)						
上午	036診陳冠妃	036診陳冠妃	036診盧韻如	037診楊玉婉	036診盧韻如	
下午	036診盧韻如	036診盧韻如	240診涂敏謙	197診涂敏謙		
晚上				036診涂敏謙		
失智聯合門診配合專科(癌症中心地下一樓、美德醫療大樓3樓及5樓)						
上午	037診莊賜安(精神科) 165診許博期(中西醫結合)	037診吳美瑤(中醫內科) 565診莊賜安(精神科)	563診廖俊惠(精神科) 037診廖元敬(中醫內科)	036診陳睿正(TMS特別門診前診) 355診廖先胤(中醫針灸)	037診林志學(家醫) 355診廖先胤(中醫針灸)	
下午	037診黃芳慧(精神科)	037診顏宏融(中醫結合中醫針灸) 563診廖俊惠(精神科)	566診林沐春(精神科)	037診張斐淳(復健科)約診		

◎病歷影本及影像光碟申請流程 (為避免重複檢查，請善用影像資源共享(CT、MRI、PET)珍惜健保資源)

申請種類	1.X光片 2.病歷複印 3.中文病歷摘要 4.診斷證明書 5.收據副本				
申請地點	立夫醫療大樓住院中心「複印病歷申請/領取處」	醫學影像部櫃檯(僅申請影像光碟)	網路申請	中國醫點通APP申請	
受理時間	週一至週五：上午8:30-下午17:00 週六：上午8:30-12:00 註：超過受理時間於次一工作日辦理。現場取件須 等候90分鐘；亦可預約取件，以減少您等候時間。	週一至週五：上午8:30-晚上21:00 週六：上午8:30-12:00 註：超過受理時間於次一工作日辦理	24小時 cmuh.m963@tool.caaumed.org.tw	24小時 	
申請程序	立夫醫療大樓住院中心「複印病歷申請/ 領取處」申請(無須收掛號費)	醫學影像部櫃檯申請(無須收掛號費)	填寫「病歷資料複製申請單」；代 理人申請須檢附「代理人委託同意書」	使用病人帳號登入 中國醫點通APP， 填寫「複印病歷申請」	
領取地點	1.立夫醫療大樓住院中心「複印病歷申請/領取處」取件 2.由本院郵寄	1.醫學影像部櫃檯取件 2.由本院郵寄	網路收件後，3日內以電話通知至立夫醫療 大樓「門診批價櫃檯」確認身分證明文件及 批價繳費取件(含診斷書複印)。	1.使用行動支付付款 2.使用郵寄或到院領取	
申請資格 及相關 證明文件	病人本人申請	身分證正本始得申請。			
	委託代理人申請	(1)病人身分證正本 (2)代理人身分證正本 (3)病人之委託同意書。			
	未成年人資料申請	1.由法定代理人申請：(1)法定代理人身分證正本； (2)法定代理人與病人之關係證明文件(戶口名簿正本或病人身分證正本)。 2.由代理人申請：(1)法定代理人身分證正本； (2)法定代理人與病人之關係證明文件(戶口名簿正本或病人身分證正本)； (3)法定代理人之委託同意書； (4)代理人身分證正本。			
往生者資料申請	(1)具繼承權者之身分證正本；(2)與病人之關係證明文件；(3)病人除戶證明(戶籍謄本或死亡證明書)。 *本項如由代理人申請，需備齊前述資料及委託同意書、代理人身分證件正本。				
收費標準	1.病歷、報告影本：基本費200元(10張以內)；每加印一張加收5元，診斷證明書150元/張 2.光碟片：單項檢查200元；第二項至第六項檢查每增加一項增加50元；七項以上檢查為500元。(如超過一片光碟，每片再加收100元)。 3.中文病歷摘要：每科每份650元，以14個工作天內交付為原則。 4.收據副本：每張50元。 5.自付郵寄費用：郵寄(限掛)50元、快捷120元。 備註：保險公司案件請來函查詢。				

♥ 高齡、親子及無障礙友善服務專區

關愛長者溫馨關懷

— 85歲以上高齡友善服務 —

✓ 高齡優先看診：報到以後，由跟診人員為您安排敬老號就診

批價掛號
高齡優先櫃台

抽血櫃台
高齡長者優先安排抽血

領藥流程
高齡優先櫃台

目前設置地點：
立夫醫療大樓、急重症中心大樓
眼耳鼻喉科醫學中心大樓、
國際醫療教研服務中心
(水滴質子治療中心)

檢驗櫃台
高齡長者優先安排檢驗

目前設置地點：
立夫醫療大樓、急重症中心大樓
癌症中心大樓、國際醫療教研服
務中心(水滴質子治療中心)

親子及多元友善設施地點

服務地點	無障礙或兼具親子廁所	哺乳室
第一醫療大樓	1F、3F(共2間)	-
兒童醫院	1F、2F*2、 3F、9F(共5間)	2F(1間)
立夫醫療大樓	B1F(1間)	-
復健醫療大樓	1F(1間)	1F(1間)
美德醫療大樓	1F、2F、3F(共3間)	-
癌症中心大樓	1F*2(共2間)	1F、2F (共2間)
急重症中心大樓	B1F、1F*3(共4間)	1F(1間)
眼耳鼻喉科醫學中心大樓	1F、2F、3F、 5F(共4間)	-
國際醫療教研服務中心 (水滴質子治療中心)	B2F、B1F、 1F、2F(共4間)	1F(1間)

友善停車設施/無障礙停車位

類別	五權立體停車場	復健醫療大樓地下室停車場	中正公園地下停車場
婦幼車格	汽車26格	汽車3格	汽車18格
無障礙車格	汽車11格 機車10格	汽車4格	汽車18格 機車7格

類別	眼耳鼻喉科醫學中心大樓地下室停車場	國際醫療教研服務中心(水滴質子治療中心)
婦幼車格	汽車4格	無
無障礙車格	汽車4格	汽車4格 機車2格

服務項目		第一醫療大樓	兒童醫院	立夫醫療大樓	復健醫療大樓	美德醫療大樓	癌症中心大樓	急重症中心大樓	眼耳鼻喉科醫學大樓	國際醫療教研服務中心(水滴質子治療中心)
無障礙通路	視障引導設施	1處	1處	1處	2處	1處	2處	1處	-	-
	無障礙坡道	-	-	1處	1處	-	1處	1處	-	1處
避難層出入口	出入口服務鈴	-	-	-	-	-	2處	2處	-	-
直通樓梯		3處	3處	2處	2處	2處	3處	4處	2處	3處
無障礙廁所(獨立或兼具親子廁所)		3間(2間)	2間(5間)	16間(1間)	10間(1間)	5間(3間)	9間(2間)	15間(4間)	7間(4間)	9間(4間)
昇降設備	無障礙電梯	1處	1處	4處	1處	1處	4處	10處	1處	3處
	一般電梯	5處 (1處增設操作盤)	6處 (1處增設操作盤)	8處 (2處增設操作盤)	2處 (2處增設操作盤)	2處	1處	5處	7處	3處 (2處增設操作盤)

國際醫療/輝耀門診 (癌症中心大樓6樓) Cancer Center Building 6F、(美德醫療大樓1樓國醫堂) Meide Medical Building 1F

時段	星期一 MON (2.9.16.23)	星期二 TUE (3.10.17.24)	星期三 WED (4.11.18.25)	星期四 THU (5.12.19.26)	星期五 FRI (6.13.20.27)	星期六 SAT (7.14.21.28)
上午	張坤正 (心臟科)A1門診 891診 8:30-10:00	黃春明 (風濕免疫科) 891診 8:30-9:30	林有霖 (心臟外科) 892診 8:30-9:30		白培英 (心臟內科) 892診 9:30-11:30	劉崇祥 (神經內科) 893診 8:30-9:30
	劉崇祥 (神經內科) 896診 8:30-9:30	鄭婉汝 (精神科) 892診 8:30-12:00	黃志平 (泌尿科) 897診 10:00-11:00			高尚德 (中醫內科) 160診 8:30-12:00
	葉士苻 (血液腫瘤科) 893診 9:30-10:30(細胞諮詢門診)					賴學洲 (消化內科) 891診 9:00-10:00
	鄭若瑟 (自費心理諮詢) 897診 11:00-12:00					
下午	孫茂峰 (針灸科) 160.329診 13:00-16:00		蘇珊玉 (中醫婦科) 160診 13:30-16:00	黃升騰 (中醫內科) 160診 13:00-14:00	鄭庚申 (消化內科) 892診 13:00-14:00	
	顏宏融 (中西醫結合科) 162.168診 13:30-17:00		廖俊惠 (精神科) 896診 15:00-16:00	陳德誠 (神經外科) 891診 13:00-14:00	方信元 (胸腔外科) 891診 15:00-16:00	
	陳俊宏 (風濕免疫科) 891診 14:00-15:00		郭煌宗 (兒少發展暨心智行為) 897診 16:00-17:00	張恒鴻 (中醫內科) 161診 14:00-16:30	夏德椿 (胸腔內科) 895診 16:00-17:00 癌症免疫細胞治療諮詢門診	
	徐武輝 (胸腔內科) 892診 15:00-16:00			藍忠亮 (風濕免疫科) 897診 15:30-17:00		

「輝耀門診」舒適、快速、專業

1 精緻的就醫服務
2 先進的儀器設備，快速、精確的診
3 中西醫兼顧的專業團隊，視病猶親的全心服務

* 腦中風後遺症、小兒腦性麻痺、肌肉關節疼痛：孫茂峰 * 癌症、風濕病、肝病、腸胃病、糖尿病：高尚德
* 一般婦科、癌症免疫放化療調理、減重：蘇珊玉 * 過敏免疫：顏宏融 * 過敏免疫、風濕病、體質調理：張恒鴻 * 風濕免疫、腫瘤、腸胃：黃升騰

※『輝耀門診』為特約門診
須另自付病情諮詢費

● 網路預約網址：<http://www.cmuh.cmu.edu.tw> 網路掛號成功請回撥電話確認約診時間
● 現場掛號服務：請洽各門診櫃台

國際醫療·輝耀門診

* 提供國際人士與國人方便且高品質的醫療服務 *
Convenient and High Quality Medical Services for Foreigners and Residents

International Medicine/Hui Yao Outpatient Clinic

● 西醫輝耀門診(癌症中心大樓6樓) (週二下午及週四上午輝耀門診診診)
04-22052121 轉 17605 : 04-22339173

電話

● 中醫輝耀門診(美德醫療大樓)
04-22052121 轉 11335、11273
● 國際醫療
04-22052121 轉 12961-12964

Location

Cancer Center Building 6F
(Xueshi Road)

內科部 胸腔內科(223~250診立夫醫療大樓2樓)、胸腔腫瘤科(281~299診癌症中心大樓2樓) Thoracic Oncology / Thoracic Department/Pulmonary Medicine

時段	診間	星期一 MON (2.9.16.23)	星期二 TUE (3.10.17.24)	星期三 WED (4.11.18.25)	星期四 THU (5.12.19.26)	星期五 FRI (6.13.20.27)	星期六 SAT (7.14.21.28)
上午	028	黃維俊 20355高壓氧門診 (急重症中心地下一樓)	廖偉志 高壓氧門診 (急重症中心地下一樓) 癌症免疫細胞治療門診	李嘉翔 高壓氧門診 (急重症中心地下一樓)	沈宜成 16892高壓氧門診 (急重症中心地下一樓)	陳鼎翰 16499高壓氧門診 (急重症中心地下一樓)	黃維俊 250診 20355
	223	林裕超 10001		陳家弘 7996 A1門診	林裕超 10001	陳碩爵 7465 含肺病門診	
	225	陳碩爵 7465 含肺病及肺纖維化	陳家弘 7996 A1門診	杭良文 2292	廖偉志 11860 癌症免疫細胞治療門診	廖偉志 11860 癌症免疫細胞治療門診	輝躍門診
	226	梁信杰 232診 6142		陳碩爵 233診 7465		鄭文建 14321	星期一下午夏德椿 星期一下午徐武輝
	230	陳韋成 297診20270 癌症免疫細胞治療門診	顏至慶 5210	鄭文建 14321		陳昀元 27156	
	231	徐武輝 10325 一般副癌疾病 A1門診	黃文良 15170	陳傑龍 235診 22059		林裕超 232診 10001	林裕超醫師2/20休 鄭文建醫師2/11.13休
	291	夏德椿 1914 肺病 (癌症大樓2樓) 癌症免疫細胞治療門診	陳鴻仁 6425 癌症大樓2樓 癌症免疫細胞治療門診	涂智彥 7855 癌症大樓2樓 癌症免疫細胞治療門診	陳鴻仁 6425 癌症大樓2樓 癌症免疫細胞治療門診	夏德椿 293診1914肺病 (癌症大樓2樓) 癌症免疫細胞治療門診	沈宜成醫師2/2休 吳秉儒醫師2/20休
	292		涂智彥 7855 癌症大樓2樓 癌症免疫細胞治療門診		杭良文 2292 癌症大樓2樓	涂智彥 7855 癌症大樓2樓 癌症免疫細胞治療門診	陳傑龍醫師2/9.11休 杭良文醫師2/25.26休
下午	028	廖偉志 高壓氧門診 (急重症中心地下一樓) 癌症免疫細胞治療門診	林裕超 10001 高壓氧門診 (急重症中心地下一樓)	夏德椿 1914高壓氧門診 (急重症中心地下一樓) 癌症免疫細胞治療門診	鄭文建 14321 高壓氧門診 (急重症中心地下一樓)	郭育筑(女) 27150 高壓氧門診 (急重症中心地下一樓)	顏至慶醫師2/20.27休 陳昀元醫師2/27休 陳碩爵醫師2/2.20.27休 涂智彥醫師2/3.20休
	225	陳家弘 7996 A1門診	陳致宇 14310	陳家弘 223診 7996 A1門診		顏至慶 251診 5210	
	226	鄭文建 14321	吳秉儒 223診 18351			吳秉儒 223診 18351	
	230	傅昱璋 29852			黃兆逢35622(2/5.12) 高祥軒34103(2/26)	陳鴻仁 192診6425 (癌症大樓2樓) 癌症免疫細胞治療門診	
	231	陳昀元 27156	曾皓陽 24638	顏至慶 5210	徐武輝 10325 一般副癌疾病 A1門診	蘇育嬋(女) 232診 28588	
	250	沈宜成 16892	鄧紀剛 22038	陳韋成 20270			
晚上	225		李嘉翔 10724		郭育筑(女) 27150		
	231	陳傑龍 22059		蘇育嬋(女) 28588		傅昱璋 230診 29852	

胸腔內科、胸腔腫瘤科(質子治療中心1樓) Pulmonary Medicine / Thoracic Oncology

上午	J116	陳家弘 7996	鄭文建 14321		顏至慶 5210
下午	J116	陳鴻仁 6425	梁信杰 J 115診6142 (2/4.18)		
	J117	夏德椿 1914			涂智彥 7855

*一般胸腔疾病: 黃文良、顏至慶、李嘉翔、陳韋成、陳致宇、吳秉儒、曾皓陽 *胸腔重症疾病: 林裕超、陳韋成、曾皓陽 *肺結核: 徐武輝、曾皓陽
 *呼吸道疾病(氣喘 肺阻塞): 徐武輝、夏德椿、陳鴻仁、杭良文、顏至慶、陳家弘、陳碩爵、李嘉翔、鄭文建、陳致宇、曾皓陽
 *肺癌: 夏德椿、涂智彥、杭良文、陳鴻仁、廖偉志、陳碩爵、鄭文建 *介入性氣管鏡: 涂智彥、陳家弘、鄭文建、吳秉儒、廖偉志、曾皓陽
 *高壓氧: 林裕超 *睡眠醫學: 杭良文 *肺纖維化: 陳碩爵、曾皓陽、鄭文建 *傷口照護門診適用於糖尿病患者有足部潰瘍、下肢的傷口、潰瘍及感染症狀。

內分泌暨新陳代謝系 (226~251診立夫醫療大樓2樓、608~618診美德醫療大樓6樓) Endocrinology & Metabolism

上午	226	曾睿玉(女) 27629	張淳堆 0054			曾盈瑜(女) 233診 22069	黃偉倫 4312
	227	洪逸芷(女) 13468	曾盈瑜(女) 22069	張慶忠 18884		陳瑩惠(女) 227診 15325	黃郁青 36045
	232	張慶忠 251診18884 (2/9.23)	張慶忠 18884	邱依婷(女) 609診 33136	蔡依靜(女) 609診 27243		洪逸芷醫師2/9.12休 陳瑩惠醫師2/20休 蔡依靜醫師2/5.6.12.13.20.27休
	610	邱依婷(女) 33136	黃郁青 608診 36045	曾睿玉(女) 608診 27629		邱依婷(女) 617診 33136	
	611		邱依婷(女) 609診 33136 骨鬆特別門診	王子源 1780 內分泌高血壓	洪逸芷(女) 13468	蔡依靜(女) 27243	曾睿玉醫師2/2.4休 黃偉倫醫師2/14休
	612	李蘊琪(女) 27147 減重特別門診	陳瑩惠(女) 15325			張淳堆 0054	
下午	226		張慶忠 232診 18884		張淳堆 0054 甲狀腺腫痛	黃偉倫 4312	
	227	黃國欽 4322	黃國欽 4322	李蘊琪(女) 27147	傅茂祖 10375		
	611	曾盈瑜(女) 610診 22069	傅茂祖 251診10375 (2/3)約診				
晚上	226	張淳堆 0054	李蘊琪(女) 27147	黃偉倫 4312	曾盈瑜(女) 230診 22069	王子源 1780	
	227	傅茂祖 10375	王子源 1780		邱依婷(女) 33136	黃郁青 36045	
	251	陳瑩惠(女) 15325		曾睿玉(女) 230診 27629	黃郁青 36045	蔡依靜(女) 235診 27243	

內分泌暨新陳代謝系(質子治療中心1樓) Endocrinology & Metabolism

下午	J116		曾盈瑜(女) 22069		
----	------	--	--------------	--	--

感染科 (223~233診立夫醫療大樓2樓、613~616診美德醫療大樓6樓) Infectious Disease ※本科提供「類流感特別門診」

上午	233	鄭孟瑜(女) 23214		鄭孟瑜(女) 232診 23214			陳怡臻(女) 231診 23290
	609	陳怡臻(女) 23290					林伯昌 232診11929 (2/21)
	616	何茂旺 7905	王任賢 6442	林伯昌 11929	齊治宇 12627 分枝桿菌感染	林伯昌 11929 蜂窩性組織炎	周家卉醫師2/20.24.26休 齊治宇醫師2/23.25.26休 張為碩醫師2/6.27休 蘇泓傑醫師2/3.6.27休
	613	蘇泓傑 27229	盧敏吉 6197			張為碩 25622	
下午	616	王任賢 6442	何茂旺 7905 蜂窩性組織炎	齊治宇 12627	何茂旺 7905 (2/12.26) 免疫復發者聯合門診	周家卉(女) 10129	
	613	齊治宇 12627 流感	周家卉(女) 10129 高危險感染門診		周家卉(女) 608診10129 移植相關感染	蘇泓傑 27229	
	223	盧敏吉 6197	薛博仁 230診 8559		薛博仁 257診 8559		
晚上	616	王任賢 6442 泌尿生殖道感染	蘇泓傑 230診 27229				
	613	盧敏吉 223診 6197		陳怡臻(女) 225診 23290	陳智皓 237診 24772		

*性病及泌尿道感染: 王任賢 *黴菌感染: 何茂旺 *多重抗藥菌感染: 盧敏吉 *分枝桿菌感染: 齊治宇 *院內感染: 林伯昌
 *免疫不全病患及移植病患感染: 周家卉 *新興或特殊病毒感染: 張為碩
 *本科提供愛滋病匿名篩檢、愛滋事前事後預防性用藥(PREP、PEP): 諮詢專線04-22052121 # 11665

風濕免疫科

風濕免疫科 (立夫醫療大樓2樓) Immunology and Rheumatology							
時段	診間	星期一 MON (2.9.16.23)	星期二 TUE (3.10.17.24)	星期三 WED (4.11.18.25)	星期四 THU (5.12.19.26)	星期五 FRI (6.13.20.27)	星期六 SAT (7.14.21.28)
上午	257	黃建中 10127		張詩欣(女) 18416		陳俊宏 7691	洪偉哲 12710
	258	楊凱介 30870	楊凱介 30870	陳怡行 92609	陳得源 95959 關節炎特別門診	陳怡行 92609	
	259	陳怡行 92609		(教) 吳柏樟 251診 (急診) 251診	蔡嘉哲 97108 風濕病特別門診		黃建中 10127
	260	黃春明 1441 關節炎特別門診	陳俊宏 7691	259診 洪偉哲 12710 260診 黃春明 1441	陳俊宏 7691	黃春明 1441 痛風特別門診	陳俊宏 7691
下午	251	(教) 吳柏樟 10752					輝耀門診 星期一下午陳俊宏 星期二上午黃春明 星期四下午藍忠亮
	257	張詩欣(女) 18416	黃建中 10127	黃建中 10127 骨質疏鬆特別門診			黃建中醫師2/21休 吳柏樟醫師2/11.12.19休 洪偉哲醫師2/21休 陳俊宏醫師2/14.20.27.28休 陳怡行醫師2/13.20.23休
	258	蔡嘉哲 97108	藍忠亮 8838 皮膚炎、硬皮症、關節炎特診	藍忠亮 8838 紅斑性狼瘡特別門診	黃柏豪 260診8016 骨質疏鬆特別門診		
晚上	259		陳得源 95959 關節炎特診		洪偉哲 12710		
	260	黃建中 10127	黃春明 1441		楊凱介 30870	洪偉哲 12710	

消化系

消化系(腸胃肝膽) 223-251診立夫醫療大樓2樓 Gastroenterology 612診美德醫療大樓6樓 281-299診癌症中心大樓2樓							
※肝功能異常的B型、C型肝炎患者，請攜帶相關檢驗資料，直接至本院肝病中心接受治療相關事宜的安排							
上午	231		(教) 黃文信 251診 4309			施宜興 10165 腸胃特別門診	
	233	謝宗霖 312診 23272	陳育霖 34422	陳宜良 226診 34486	李政澤 232診 23269	張凱智 250診 22101	鄭幸弘 17124
	236	卓富讚 2230	陳昇弘 14675 癌症免疫治療特診	王鴻偉 29280 肝癌腫瘤治療特診	周仁偉 4660 膽胰腸胃特診	徐章虎 0317	丁俊夫 10176
	237	鄭庚申 0022	蔡宗佑 18101 腸道超音波評估特診	賴學洲 3145 癌症免疫治療特診	王鴻偉 29280 C肝治療特診	鄭庚申 0022	
	238	高榮達 16666	張晉維 28481	黃文信 4309	顏子皓 27214	黃文信 4309	吳宜樺(女) 24442 胃腸腸胃特診
	239	彭成元 10456(腹掛肝臟疾病) 癌症免疫治療特診		彭成元 10456 腹掛肝臟疾病 癌症免疫治療特診	高榮達 16666	許偉帆 28991 C肝治療特診	蕭望德 14317 含大腸癌特診
	293			黃秉淳 231診 24796	賴學洲 3145(高雄大樓2樓) 癌症免疫治療特診		黃柏儒 251診 14372
下午	233	張育瑞 24740		張育瑞 24740	張育瑞 223診 24740		輝耀門診 星期一下午鄭庚申 星期六上午賴學洲
	236	楊其穎 232診 11869	邱逸民 27177	蕭望德 14317		陳宜良 34486	鄭庚申醫師2/20休 丁俊夫醫師2/20.21.28休
	237	周仁偉 4660	許偉帆 296診 C肝治療特診	張凱智 235診 22101		丁俊夫 10176	楊其穎醫師2/20休 蕭望德醫師2/21休 黃柏儒醫師2/21休 高榮達醫師2/2休
	238	莊世杰 18114 含大腸癌特診	蘇文邦 13845	黃冠棠 251診 (急診)	吳宜樺(女) 250診24442 發炎性腸道疾病	馮俊龍 6604 腸道宏觀鏡特診	張育誠 24810
晚上	232	232診 溫家昇 23273 259診 張晉維 28481	鄭幸弘 17124		吳宜樺(女) 601診24442 (限內科減毒)	張育誠 24810	鄭幸弘醫師2/21休 蔡宗佑醫師2/2.23.24休 莊世杰醫師2/2休 張凱智醫師2/20休 謝宗霖醫師2/20.27休 邱逸民醫師2/3.5.9.10休 許偉帆醫師2/20休 王鴻偉醫師2/11.12休 陳宜良醫師2/27休 黃文信醫師2/20.27休 馮俊龍醫師2/20休
	233	邱逸民 27177		張晉維 236診 28481	莊世杰 18114	高榮達 223診 16666	
	236	吳丞斌 245診18796 急診(急重症大樓2樓)	陳宜良 250診 34486	顏子皓 237診 27214	謝宗霖 23272		
	238	蔡宗佑 18101	張哲睿 237診 32600	王鴻偉 29280 癌症免疫治療特診	邱逸民 27177		
	239	陳昇弘 14675 癌症免疫治療特診	張育誠 24810	黃柏儒 251診 14372	彭成元 10456 腹掛肝臟疾病 癌症免疫治療特診	李政澤 231診 23269	

消化內系(質子治療中心1樓) (腸胃肝膽) Gastroenterology and Hepatology

上午	J108		黃秉淳 24796	許偉帆 28991	張育誠 24810		
下午	J108	溫家昇 J105診 23275			李政澤 J102診 23269	謝宗霖 23272	

* 肝炎：彭成元、賴學洲、高榮達、陳昇弘、王鴻偉、許偉帆、蘇文邦 * 肝癌腫瘤電燒及微波治療：王鴻偉 * 胃腸動力學：丁俊夫、蕭望德
 * 肝膽治療：賴學洲、彭成元、陳昇弘、許偉帆、王鴻偉 * 膽胰：黃文信、楊其穎、莊世杰、鄭幸弘、謝宗霖 * 內視鏡腫瘤治療：丁俊夫、蕭望德
 * 胃腸：周仁偉、丁俊夫、蕭望德、蔡宗佑、莊世杰、鄭幸弘、徐章虎、卓富讚、馮俊龍、施宜興、吳宜樺、謝宗霖、張凱智 * 小腸鏡：周仁偉、吳宜樺

血液腫瘤科

血液腫瘤科 (281~299診癌症中心大樓2樓、011~026診急重症中心大樓地下1樓) Hematology/Oncology

上午	292			白禮源 13664 消化道腫瘤 癌症免疫治療特診			
	293	王幸婷(女) 22058	葉士芃 6771 血液癌症	林精湛 13256		蔡明宏 291診21911 癌症免疫治療特診	陳珈妤(女) 20341
	295	鄭富銘 22172	謝清昀 7995 頭頸部腫瘤 癌症免疫治療特診	林哲弘 18152 癌症免疫治療特診	林哲弘 18152 癌症免疫治療特診	王幸婷(女) 22058	王秀慈(女) 22020
	296	王秀慈(女) 22020	鄭富銘 22172	邱昌芳 5686 癌症免疫治療特診	葉士芃 6771	邱昌芳 5686 癌症免疫治療特診	陳其敬 22493
	297	白禮源 292診13664 癌症免疫治療特診	林振源 5761	廖裕民 5191 血友病	王幸婷(女) 22058		
	298	廖裕民 5191	陳其敬 22493	陳珈妤(女) 20341	廖裕民 5191	連銘渝 12604	輝耀門診 星期一上午葉士芃
	299	連銘渝 12604	王秀慈(女) 22020	鄭富銘 22172	陳姿婷(女) 14353	林哲弘 18152 癌症免疫治療特診	
下午	292	白禮源 13664 癌症免疫治療特診		白禮源 13664 癌症免疫治療特診	(教) 陳姿婷(女) 14353		林哲弘醫師2/20休 陳珈妤醫師2/21.28休 蔡明宏醫師2/20休 王秀慈醫師2/14休 王幸婷醫師2/6.9.10.12. 13.27休 鄭富銘醫師2/9.10.11.12休 陳其敬醫師2/21休 林振源醫師2/2.3.5休 謝清昀醫師2/3休
	293						
	295	葉士芃 6771 癌症免疫治療特診	陳珈妤(女) 20341 (2/10)		陳其敬 22493		
	296	陳珈妤(女) 20341	連銘渝 12604	邱昌芳 5686 癌症免疫治療特診			
	297	林振源 5761	廖裕民 5191				
晚上	299	連銘渝 12604	陳姿婷(女) 14353		林振源 5761		
	020	陳其敬 22493		陳珈妤(女) 296診20341 (2/4)			

血液腫瘤科(質子治療中心1樓) Hematology and Oncology

上午	J106	林哲弘 18152	王幸婷(女) 22058	陳其敬 22493	王秀慈(女) 22020	
下午	J106		邱昌芳 5686	連銘渝 12604	鄭富銘 22172	

一般內科(立夫醫療大樓3樓) General Internal Medicine

時段	診間	星期一 MON (2.9.16.23)	星期二 TUE (3.10.17.24)	星期三 WED (4.11.18.25)	星期四 THU (5.12.19.26)	星期五 FRI (6.13.20.27)	星期六 SAT (7.14.21.28)
上午	311			教 梁志嘉 16830	311診 李嘉翔 10724 322診 吳柏樺 (約診)	何弘棋 18154	
下午	311		教 張凱智 22101	教 鄧吉生 0063		教 何弘棋 18154	

腎臟系(233~259診立夫醫療大樓2樓、608~618診美德醫療大樓6樓) Nephrology

上午	233		250診 謝松霖 34897 611診 朱書緯 14315	江長城 612診 14368	葉宏傑 612診 15559	林軒任 259診 15371	黃翊安 258診 31522
	235	林詩怡(女) 11833	王怡寬 15172 含整合照護門診	呂思瑩(女) 250診 38425	郭慧亮 12307	林詩怡(女) 11833	曾雋揚 15757
	613		郭錦輯 618診 25725 AI門診	黃秋錦(女) (約診) 腎臟移植門診		洪毓權 609診 23335	輝躍門診
	608	劉炯勳 618診 7044	賴彬卿 610診 32945	郭慧亮 618診 12307		呂思瑩(女) 38425	星期二上午張志宗
	617	陳怡儒(女) 18306	周哲毅 10077	黃翊安 31522	王怡寬 15172		周哲毅醫師2/3休 林詩怡醫師2/20休 王怡寬醫師2/3休 林軒任醫師2/13.20休 葉宏傑醫師2/3休 曾雋揚醫師2/21.26休 洪毓權醫師2/20.27休 黃翊安醫師2/7休 賴彬卿醫師2/3休 呂思瑩醫師2/20.27休
下午	233		葉宏傑 15559	洪毓權 609診 23335	王捷賢 610診 29745	洪毓權 23335	
	235	教 郭慧亮 12307	梁志嘉 16830	賴彬卿 610診32945 腎臟移植門診	梁志嘉 16830	王怡寬 15172 含整合照護門診	
	618	腹膜透析(約診)	丁羿文(女) 15558	朱書緯 230診 14315	謝松霖 612診 34897	梁志嘉 611診 16830	
	608	洪毓權 23335	陸政鼎 20252	呂思瑩(女) 38425	郭錦輯 232診 25725 AI門診		
	617	張耘綸 612診 15290	劉炯勳 7044	陳怡儒(女) 18306	丁羿文(女) 15558 含整合照護門診		
晚上	231		謝明翰 20358 (2/10.24)			陳怡儒(女) 233診 18306	
	235	呂思瑩(女) 38425	張耘綸 15290	謝明翰 20358	曾雋揚 15757		

腎臟系(質子治療中心1樓) Nephrology

上午	J105		葉宏傑 15559				
----	------	--	-----------	--	--	--	--

* 末期腎臟病前期-藥師照護門診: 末期腎臟病前期-藥師照護門診: 星期三、四上午08:00-12:00, 美德大樓六樓分機11647, 楊紹廷藥師 * 目前採收案制、無提供掛號服務

心臟血管系(立夫醫療大樓2樓(223~260診)、3樓(301~319診)、癌症中心大樓2樓(299診) Cardiology ※ 節律器及去顫器病患至少每3至6個月回診追蹤, 病患可自行至網路或當日節律器門診現場掛號

上午	223		鍾偉信 33667		225診 陳科維 13417 226診 黃信鎰 30318		鍾偉信 33667	
	230	王宇澄 16828	劉家豪 239診 92201		黃志勳 35081		湯文德 315診23081 (2/14.28)	
	257	胡樟勳 250診 28699	王國陽 98820		張詩聖 11996			
	311	鄧吉生 0063	陳恬恩(女) 15590		教 陳錦澤 251診 18997	何弘棋 18154	王駿丞 29473	
	312		林楨智 1760	陳錦澤 18997	林楨智 1760 冠心病		吳宏彬 11847	
	313	徐中和 7019 週邊血管病變	白培英 2190	王國陽 98820 肺高壓特診	柯伯彥 13402 含整合照護門診	林於錦 3587	張志斌 14045	
	315	王駿丞 29473	周湘台 2637	周湘台 2637	林國宏 13085 節律器門診	陳恬恩(女) 15590 含整合照護門診	梁馨月(女) 14723 (2/7.21)	
	316	梁馨月(女) 14723	呂尚謁 30559 含整合照護門診	董承昌 22096	王黃舟 10633	胡樟勳 28699	胡樟勳 28699	
	317	何弘棋 18154	陳明豐 27918	張詩聖 11996	317診 陳恬恩(女) 15590 231診 張家寧(女) 36370	柯伯彥 13402	黃信鎰 30318 (2/14.28)	
	下午	257	蕭連城 236診 13385	陳業鵬 239診 8083	226診 黃信鎰 30318 225診 陳科維 13417	陳琦棟 233診 27251	張詩聖 225診 11996	輝躍門診 星期一上午張坤正
260		林晏年 14323	鄭英男 24116	林晏年 14323 節律器 門診(2/4)	湯文德 251診 23081	黃志勳 230診 35081	何瑞凱醫師2/20休 吳宏彬醫師2/14休 林育楷醫師2/20休 柯伯彥醫師2/6.10休 陳科維醫師2/2休 陳恬恩醫師2/27休 林楨智醫師2/3.5休 何弘棋醫師2/20.27休 周湘台醫師2/3.4休 陳琦棟醫師2/5休 胡樟勳醫師2/2.6.7.14. 20.28休 黃信鎰醫師2/28休 賴怡青醫師11502休 黃志勳醫師2/20休 林於錦醫師2/20休 謝禮全醫師2/20休 王國陽醫師2/24-26休	
311		徐中和(約診)		299診 張家寧(女) 36370 232診 劉家豪 92201				
312		魏榮廷 25219	林楨智 1760 (約診)	賴怡青(女) 31967	陳科維 316診13417 (2/5)			
313		羅秉漢 5268	張靜芬(女) 23060 (2/10.24)	張坤正 5267 節律器 (2/25) AI門診	羅秉漢 5268	賴怡青(女) 31967		
315		羅翹賓 31369	柯伯彥 13402 含整合照護門診	吳宏彬 11847	陳錦澤 18997	王黃舟 10633	林楨智醫師2/3.5休 何弘棋醫師2/20.27休 周湘台醫師2/3.4休 陳琦棟醫師2/5休 胡樟勳醫師2/2.6.7.14. 20.28休 黃信鎰醫師2/28休 賴怡青醫師11502休 黃志勳醫師2/20休 林於錦醫師2/20休 謝禮全醫師2/20休 王國陽醫師2/24-26休	
316		陳科維 13417	鄧吉生 0063	白培英 2190		何瑞凱 0143		
317		陳明豐 27918 (約診)	教 陳適安 8885	謝禮全 7862	吳宏彬 11847 節律器門診 (2/12.26約診)	謝禮全 7862		
晚上		230	謝禮全 7862		黃信鎰 233診 30318	王黃舟 232診 10633		
		311	黃信鎰 258診 30318	陳錦澤 18997	張家寧(女) 232診 36370	黃信鎰 257診 30318	張靜芬(女) 23060	
	312	林於錦 3587		呂尚謁 30559	鍾偉信 223診33667 (約診)(2/12.16)	羅翹賓 31369		
	315		陳大隆 12251	林晏年 260診 14323	陳大隆 12251	張家寧(女) 313診 36370		
	316	劉家豪 257診 92201	張志斌 14045 心衰喘		湯文德 23081	何昆霖 28562		
317	林育楷 12717	白培英(約診)	林育楷 12717	鄭英男 24116				

心臟血管系(質子治療中心1樓) Cardiovascular Medicine

上午	J107		鄭英男 24116			賴怡青(女) 31967
下午	J102	劉家豪 92201				
	J107	黃志勳 J103診 35081		何昆霖 28562		林育楷 12717

* 冠心病: 陳明豐、羅秉漢、林楨智、徐中和、王黃舟、蕭連城、張志斌、謝禮全、鄭英男、陳業鵬、張詩聖、胡樟勳、柯伯彥、盧炯睿、陳科維、王駿丞、呂尚謁、王宇澄、林育楷、魏榮廷、陳錦澤、鍾偉信、張靜芬、劉家豪、湯文德、黃信鎰、陳琦棟
 * 心衰喘: 張坤正、白培英、林楨智、梁馨月、王黃舟、鄭英男、陳恬恩、陳大隆、胡樟勳、柯伯彥、盧炯睿、吳宏彬、林育楷、王駿丞、呂尚謁、賴怡青、魏榮廷、陳科維、陳錦澤、劉家豪、湯文德、黃信鎰、陳琦棟
 * 一般心臟血管疾病: 周湘台、林於錦、鄧吉生、何弘棋、陳大隆、賴怡青、何瑞凱
 * 三高整合門診: 張坤正、陳恬恩、柯伯彥、吳宏彬、呂尚謁、陳錦澤
 * 肺高壓門診: 王國陽、白培英、張志斌、張詩聖、陳恬恩
 * 心律節律器門診: 張坤正、林國宏、吳宏彬、林晏年
 * 瓣膜性心臟病: 羅秉漢、陳科維、梁馨月、陳錦澤、劉家豪、湯文德
 * 心律不整: 張坤正、林國宏、吳宏彬、林晏年、陳錦澤
 * 週邊血管病變: 徐中和、謝禮全、王駿丞、林育楷
 * 先天性心臟病: 賴怡青

神經部 (191~198診癌症中心大樓1樓、021~026診急重症中心大樓地下1樓、241~246診急重症中心大樓2樓)、036~037診癌症中心大樓地下1樓 Neurology							
時段	診間	星期一 MON (2.9.16.23)	星期二 TUE (3.10.17.24)	星期三 WED (4.11.18.25)	星期四 THU (5.12.19.26)	星期五 FRI (6.13.20.27)	星期六 SAT (7.14.21.28)
上午	241	蔡昇達 27056			蔡昇達 27056	陳彥中 242診 103105	
	036	陳冠妃(女) 11866 含整合照護門診	陳冠妃(女) 11866 失智	盧韻如(女) 19835	陳睿正(約診)	盧韻如(女) 19835	
	191	曾鈞宏 8333	黃偉師 2742	黃上芝(女) 20243	郭育呈 24943	黃偉師 2742 中風、 新症、含整合照護門診	
	192	郭育呈 24943	林欽揚 33135	林馥郁(女) 29174 含整合照護門診	敖瑀(女) 18437	盧菁華(女) 7381	楊依倩(女) 17123
	193	黃匯淳(女) 12483	徐偉成 16148	許怡婷(女) 11835	楊依倩(女) 17123	呂明桂 4297 顫抖症神波刀治療	
	195	楊依倩(女) 17123	陳睿正 13132 顫抖症神波刀治療	王韋竣 17141	黃上芝(女) 20243	許怡婷(女) 11835 癲癇	林馥郁(女) 29174
	196	張芳慈(女) 24732	劉崇祥 3819	劉崇祥 3819	李正淳 3084	黃匯淳(女) 12483	敖瑀(女) 18437
	197	蔡崇豪 8079 顫抖症神波刀治療	蔡崇豪 8079 顫抖症神波刀治療	黃虹瑜(女) 15778	曾鈞宏 8333	陳睿正 13132 帕金森氏症	葉建治 13493
	198	劉崇祥(約診)	黃虹瑜(女) 241診(約診) 肉毒桿菌注射	涂敏謙 240診101680 失智門診	楊玉婉(女) 037診 6136	黃詩潔(女) 241診 103159	劉崇祥(約診)
下午	191	黃上芝(女) 20243	黃虹瑜(女) 15778	盧菁華(女) 7381	姜信匡 22032	黃偉師 2742	輝耀門診 星期一上午劉崇祥 星期二上午楊玉婉 星期六上午劉崇祥
	192	黃虹瑜(女) 15778	黃匯淳(女) 12483	黃匯淳(女) 12483	許怡婷(女) 11835 含整合照護門診		
	193	許乾盛 29986	郭育呈 24943	林剛旭 15926	陳冠妃(女) 11866 失智門診		許怡婷醫師2/20.24.25. 26休 黃匯淳醫師2/2.3.4.6.20. 27休
	195	許致善 12712	許怡婷(女) 11835	張育嘉 37240	林欽揚 33135		
	196	林昀(女) 27269	李正淳 3084	敖瑀(女) 18437	楊依倩(女) 17123	黃虹毓(女) 含整合照護門診 (約診)	許致善醫師2/2休 陳睿正醫師2/12.13.17休 葉建治醫師2/7休 黃虹毓醫師2/13休 楊依倩醫師2/14.28休 盧韻如醫師2/20休 黃上芝醫師2/11.12休 林馥郁醫師2/7.21休 盧菁華醫師2/13.20休
	197	王韋竣 025診 17141	盧韻如(女) 036診19835 失智門診		涂敏謙 101680		
	241	盧韻如(女) 036診19835 失智門診	敖瑀(女)(2/3) 肉毒桿菌 陳睿正(2/10.24) 注射約診	涂敏謙 240診 101680	張芳慈(女) 24732		
晚上	191	曾鈞宏 8333	許乾盛 193診 29986	郭育呈 24943	黃詩潔(女) 103159		
	192	林昀(女) 27269	林欽揚 33135	林馥郁(女) 29174	涂敏謙 036診 101680		
	197		張芳慈(女) 195診 24732	蔡昇達 195診 27056	張育嘉 37240		

神經部(J115診質子治療中心1樓、J001診質子治療中心地下1樓) Neurology

上午	J113		張育嘉 37240		黃虹瑜(女) J112診 15778	
	J115		涂敏謙 101680	黃詩潔(女) 103159		
下午	J107		盧菁華(女) 7381			

◎顫抖症神波刀治療：陳睿正、呂明桂、蔡崇豪 ◎經顱磁刺激TMS：陳睿正、呂明桂、蔡崇豪
 * 腦中風暨神經重症科：林剛旭、黃偉師、劉崇祥、黃虹瑜、王韋竣 * 頭痛：林剛旭、敖瑀
 * 帕金森與動作障礙科：陳睿正、呂明桂、蔡崇豪、黃匯淳、敖瑀、林昀 * 癲癇：許怡婷、楊依倩、林欽揚、許乾盛
 * 神經免疫暨基因疾病科：郭育呈、盧菁華、林馥郁、黃上芝、徐偉成、黃詩潔 * 三高整合門診：陳冠妃、黃偉師
 * 失智科：李正淳、陳冠妃、曾鈞宏、涂敏謙、盧韻如
 * 神經自費健檢：星期二下午14:00 敖瑀 星期四下午14:00 黃匯淳 * 腦血管重建門診：顱內支架動脈血管成形術(血管擴張術) 諮詢分機：15004

外科部 胸腔外科 (135診癌症中心大樓1樓、282~289診癌症中心大樓2樓、245~248診急重症中心大樓2樓) Thoracic Surgery							
上午	282			陳建勳 21996	呂庭聿 247診 15309	呂庭聿 15309	
	288	陳品儒 6035	陳建光 135診 10163			沈祐丞 23320	
	289		林昱森 17445	方信元 17573 癌症免疫細胞治療門診	林昱森 17445	方信元 17573 癌症免疫細胞治療門診	林昱森 17445
下午	241	黃子旻 22690					
	247		黃子旻 135診 22690	呂庭聿 15309		陳建光 10163	輝耀門診 星期五下午方信元
	288	沈祐丞 23320				陳品儒 6035	宗孟璋醫師2/25休 陳品儒醫師2/20.27休
	289	方信元 17573 癌症免疫細胞治療門診	呂庭聿 246診 15309	沈祐丞 133診 23320	林昱森 17445		
晚上	241	黃子旻 22690	沈祐丞 288診 23320				
	247	陳建勳 282診 21996		宗孟璋(女) 24777	陳建光 246診 10163	陳建光 10163	

胸腔外科(J113~J115診質子治療中心1樓、J001診質子治療中心地下1樓) Thoracic Surgery

上午	J113						
----	------	--	--	--	--	--	--

大腸直腸肛門外科、大腸直腸腫瘤(癌症中心大樓2樓) Colorectal Surgery/Colorectal Oncology							
上午	282	謝明皓 24434	王輝明 96594		王輝明 96594		黃晟璋 37151
	283	柯道維 18047 癌症免疫細胞治療門診	陳奕彰 20606 癌症免疫細胞治療門診	蔡元耀 18915	柯道維 18047 癌症免疫細胞治療門診	陳自諒 1757	陳奕彰 20606 癌症免疫細胞治療門診
	285	黃晟璋 37151				張伸吉 12285 癌症免疫細胞治療門診	陳自諒醫師2/20.27休 陳奕彰醫師2/21.28休 王輝明醫師2/23休
下午	282	陳柏勳 34898 含大腸 癌篩檢追蹤門診	蔡嘉祐 31236 含大腸 癌篩檢追蹤門診	蔡嘉祐 31236 含大腸 癌篩檢追蹤門診	黃晟璋 37151	陳柏勳 34898 含大腸 癌篩檢追蹤門診	
	283						
	285	蔡元耀 18915					
晚上	282	陳奕彰 283診 20606	蔡元耀 18915	陳柏勳 34898 含大腸 癌篩檢追蹤門診	蔡嘉祐 31236 含大腸 癌篩檢追蹤門診		

大腸直腸外科(質子治療中心1樓) Colorectal Surgery

上午	J103	王輝明 96594				柯道維 18047	
下午	J103				陳奕彰 20606		

乳房腫瘤及重建 (癌症中心大樓9樓) Breast Oncology / 乳房重建自費門診(兒童醫院11樓)							
時段	診間	星期一 MON (2.9.16.23)	星期二 TUE (3.10.17.24)	星期三 WED (4.11.18.25)	星期四 THU (5.12.19.26)	星期五 FRI (6.13.20.27)	星期六 SAT (7.14.21.28)
上午	963			黃至豪 22651	(教) 鄭仔書(女) 27417	鄭仔書(女) 27417 <small>乳癌基因諮詢門診</small>	
	966	陳芝蓉(女) 10778 <small>癌症免疫治療門診</small>	陳芝蓉(女) 10778 <small>癌症免疫治療門診</small>		吳建廷 31690 <small>癌症免疫治療門診</small>	陳芝蓉(女) 10778 <small>癌症免疫治療門診</small>	蘇孟夏(女) 24767
	967	劉良智 7495 A1門診 <small>癌症免疫治療門診</small>	吳耀充 28097 A1門診 <small>癌症免疫治療門診</small>	劉良智 7495 乳癌治療第二意見諮詢 A1門診 癌症免疫治療門診	劉良智 7495 A1門診 <small>癌症免疫治療門診</small>	廖庭儀(女) 23259	郭芷吟(女) 29850
	965				蘇孟夏(女) 24767		輝耀門診 星期二下午吳建廷
下午	962	王惠暢 (約診)			王惠暢 (約診)		陳芝蓉醫師2/20.27休 黃至豪醫師2/6.9休 廖庭儀醫師2/5.20休 鄭仔書醫師2/20.27休 吳建廷醫師2/24.25.26休 劉良智醫師2/23.25.26休
	965	郭芷吟(女) 29850	鄭仔書(女) 963診 27417	郭芷吟(女) 29850		黃至豪 22651	
	966	黃至豪 961診 22651		吳建廷 31690 <small>癌症免疫治療門診</small>	吳建廷 31690 <small>癌症免疫治療門診</small>		
晚上	966		蘇孟夏(女) 24767		廖庭儀(女) 23259		
	967		鄭仔書(女) 963診 27417	黃至豪 22651			

乳房外科(質子治療中心1樓) Breast Surgical Oncology							
上午	J105		吳建廷 31690 (2/10)		廖庭儀(女) 23259		

一般外科/消化系腫瘤、胃、腸、肝、膽、胰臟、甲狀腺、內分泌外科 General Surgery/Gastroenteric Oncology 011診急重症中心大樓地下1樓 / 240-248急重症中心大樓2樓 281-289診癌症中心大樓2樓 / 135診癌症中心大樓1樓

上午	135			黃信哲 0056			
	248	王毓駿 12181 <small>微創疝氣手術</small>	鄭翰聰 21910	王毓駿 12181 <small>微創疝氣手術</small>	曾佳瑋 11814	曾佳瑋 11814	
	246			黃俊銘 15351			
	286	陳聖賢 15730	楊美都 285診5218 <small>癌症免疫治療門診</small>			楊宏仁 12183 <small>癌症免疫治療門診</small>	許士超 12722 <small>癌症免疫治療門診</small>
	287	王淑瑩(女) 23266	陳德鴻 13001 <small>癌症免疫治療門診</small>				鄭智忠 27109
	288			鄭隆實 10919肝膽外科 <small>癌症免疫治療門診</small>	黃俊銘 15351 <small>經口甲狀腺手術</small>		
下午	135	黃信哲 0056		黃信哲 0056		林冠奴(女) 23096	許士超醫師2/21休 陳聖賢醫師2/27休
	248		陳德鴻 13001 <small>癌症免疫治療門診</small>	王偉丞 24759	鄭翰聰 21910	王偉丞 24759	
	285		林冠奴(女) 289診 23096	林建德 246診 15791	楊美都 5218 <small>癌症免疫治療門診</small>		
	286	楊宏仁 12183 <small>癌症免疫治療門診</small>			許士超 12722 <small>癌症免疫治療門診</small>	楊宏仁 12183(甲狀腺外科) <small>癌症免疫治療門診</small>	
	287	葉俊杰 11805微創甲狀腺手術 <small>癌症免疫治療門診</small>	許家豪 10759				
	288			鄭隆實 肝膽外科 (約診)			
晚上	011	鄭隆實 10919肝膽外科 <small>癌症免疫治療門診</small>	林冠奴(女) 289診 23096	林建德 288診 15791	許士超 286診12722 <small>癌症免疫治療門診</small>		
	285	陳聖賢 018診 15730				王淑瑩(女) 248診 23266	
	287			許家豪 10759	葉俊杰 11805	鄭智忠 288診 27109	

一般外科(質子治療中心1樓) General Surgery							
上午	J113				許士超 12722	林冠奴(女) 23096	
下午	J112		陳聖賢 J117診 15730		黃俊銘 15351 (2/12.26)	陳聖賢 15730	

肝臟移植門診(癌症中心大樓2樓) Liver Transplantation							
上午	288			鄭隆實 10919			
晚上	011	鄭隆實 10919 <small>急重症大樓地下1樓</small>					

美容醫學中心(666·669診兒童醫院11樓) Aesthetic Medical Center / 整形外科(132-135診癌症中心大樓1樓) Plastic Surgery							
上午	132	陳宏基 19722	李建智 33977	黃宗君 21920	陳宏基 19722	陳信翰 13749	黃循敬 18511
	133	張長正 29279	羅琪(女) 24822	劉恩璋 18460	羅琪(女) 24822	吳卓翰 30126	許家愷 24644
下午	132			張長正 29279		黃宗君 21920	※外傷及一般手術傷口換藥
	133	劉恩璋 18460	許士杰 23284				劉恩璋醫師2/23休 黃循敬醫師2/14.21休 黃宗君醫師2/20休 吳卓翰醫師2/13休
晚上	132		施秉庚 133診 20827	黃循敬 18511	許士杰 23284	劉恩璋 18460	
	135	吳卓翰 30126	許家愷 24644	冉唯令 29944		許家愷 133診 24644	
上午	666	黃宗君 21920	張廖年峰 15728	陳信翰 13749	李建智 33977	施秉庚 20827	陳信翰 13749 (2/7.14)
	669		張長正 29279	陳駿升 34899	黃循敬 18511	許致榮 (約診)	李建智 33977
下午	666	吳卓翰 30126	陳信翰 13749	李建智 33977	許士杰 23284	施秉庚 20827	※醫學美容術後傷口處理
	669	張長正 29279	張廖年峰(約診)(2/3) 沈冠宇(約診)(2/10.24)	劉恩璋 18460	張長正 29279	劉恩璋 18460	許致榮醫師2/13.20休 陳信翰醫師2/21.28休
晚上	666	陳宏基(2/2) 羅琪(女)(2/9.23)					

※666·669診為美容醫學、乳房重建、植髮健髮自費門診(兒童醫院11樓) 諮詢專線: 04-22030777或22052121分機12020 美容中心看診採預約制, 網路掛號後, 請回撥電話確認報到時間

急症外科(248診急重症中心大樓2樓/287診癌症中心大樓2樓) Acute Care Surgery ※外傷及一般手術傷口換藥							
上午	248	王毓駿 12181 <small>微創疝氣手術</small>	鄭翰聰 21910	王毓駿 12181 <small>微創疝氣手術</small>	曾佳瑋 11814	曾佳瑋 11814	曾佳瑋醫師2/12.13.27休 王偉丞醫師2/20休
下午	248		許家豪 287診 10759	王偉丞 24759	鄭翰聰 21910	王偉丞 24759	
晚上	287			許家豪 10759			

心臟外科

心臟外科 (245~247診急重症中心大樓2樓、135診癌症中心大樓1樓、288診癌症中心大樓2樓) Cardiac Surgery							
時段	診間	星期一 MON (2.9.16.23)	星期二 TUE (3.10.17.24)	星期三 WED (4.11.18.25)	星期四 THU (5.12.19.26)	星期五 FRI (6.13.20.27)	星期六 SAT (7.14.21.28)
上午	135					李明禮 5770	
	245	李明禮 5770	林有燾 10760 主動脈疾病	許智翔 243診 29458			南玉芸(女) 36542
	246	南玉芸(女) 36542	吳青峯 11703		李秉純 6789 複雜性心血管手術		吳青峯 11703
下午	243	許智翔 29458	許智翔 29458				輝耀門診 星期三上午林有燾
	245	李秉純 6789 心室輔助器、心臟移植	丁志中 7369 下午14:00開始看診	李明禮 5770		丁志中 7369 下午14:00開始看診	林有燾醫師2/10.11休 吳青峯醫師2/6.7休 許智翔醫師2/9.10.11休 南玉芸醫師2/14休 李明禮醫師2/5.6.9休
	246	吳佳穎(女) 24942		林有燾 10760 達文西腹腔镜修補	李明禮 5770	吳青峯 11703	
	247				何璟霖 23244		
晚上	213			吳佳穎(女) 24942 (兒童醫療大樓2樓)			
	243	許智翔 29458		林有燾 10760 心臟諮詢			
	245	南玉芸(女) 246診 36542	何璟霖 23244		陳奕濟 27191		

國際代謝形體醫學中心(外科及內科減重)

國際代謝形體醫學中心(外科及內科減重)(601~603診癌症中心大樓6樓) Department of Metabolic & Bariatric Surgery							
* 內科減重、外科減重、糖尿病手術、減重後拉皮手術、家醫科 諮詢專線：04-22052121轉17650							
上午	601		辛明哲 29505		黃致銀 94603代謝外科：減重及糖尿病手術(含減重手術減重特診)	辛明哲 29505 經口甲狀腺手術、減重及糖尿病手術	黃致銀 94603代謝外科：減重及糖尿病手術(含減重手術減重特診)
	602			黃致銀 (約診)		黃致銀 (約診)	徐華穗(女) 8044 內科減重
	603				張倍禎(女) 13121 (約診)		
	286				鄭仔書(女) 27417	鄭仔書(女) 27417	許士超 12722
下午	286		鄭仔書(女) 27417				
	601		辛明哲 29505 經口甲狀腺手術、減重及糖尿病手術		陳信翰 602診 (約診)		黃致銀醫師2/13.14.27. 28休
	603			辛明哲 29505 經口甲狀腺手術、減重及糖尿病手術		黃致銀 (約診)	
晚上	601				吳宜樺(女) 24442 內科減重		
	602				林文元 10648 內科減重		

* 微創減重手術(腹腔鏡胃繞道、胃縮小、胃束帶、胃束帶摺疊各式減肥手術)、糖尿病手術、腹腔鏡肝膽腸胃胰消化道手術：黃致銀、辛明哲
 * 減重前後心理評估、飲食疾患：張倍禎 * 甲狀腺手術、經口甲狀腺手術、胃鏡肉毒減重治療：辛明哲
 * 內科減重及家醫科：林文元、徐華穗 * 各式美容手術、微整形、減重後體雕、抽脂、隆乳、顯微手術與傷口照護：陳信翰

神經外科部

神經外科部(急重症中心大樓地下1樓) Neurosurgery * 持職災單就診則免繳健保部分負擔、住院膳食費減半							
上午	021	郭政宏 14299	涂智修 23297	郭政宏 14299		黃璟樺 24817	郭政宏 14299
	022	許瑋麟 15677	許瑋麟 15677	邱正迪 22459 微創脊椎	林宏霖 7480	巫智穎 14345	
	023	蕭奕翰 18309	林鈺翔 25211	鄭宇凱 22423	鄭宇凱 22423	楊健東 31755	劉俊麟 13186 重症免疫細胞治療門診
	025		林宏霖 7480 腦下垂體手術	蕭奕翰 18309	周德陽 5057 重症免疫細胞治療門診	周德陽 5057 重症免疫細胞治療門診	輝耀門診 星期四下午陳德誠
	026	陳德誠 16240 脊椎外科	黃璟樺 24817	陳德誠 16240 脊椎外科	陳春忠 6407腦痛、腦血管 重症免疫細胞治療門診	陳春忠 6407 重症免疫細胞治療門診	陳肇烜醫師2/11休 郭政宏醫師2/21休 巫智穎醫師2/20.27休 江忠穎醫師2/13.20.27休 蕭奕翰醫師2/2.23休 陳哲圃醫師11502休 周德陽醫師2/20休 李漢忠醫師2/6.20.27休 陳春忠醫師2/20休
下午	021	顏玉樹 93127	涂智修 23297			李漢忠 5870	
	022	邱正迪 22459 脊椎外科		顏玉樹 93127	張照元 31230	楊健東 31755	
	023	蕭奕翰 18309	嚴子豪 24700	許瑋麟 15677		林鈺翔 25211	
	025			陳肇烜 13407	林鈺翔 25211	江忠穎 16854	
	026	陳德誠 16240 疼痛手術	陳春忠 6407腦痛、腦血管 重症免疫細胞治療門診	陳德誠 16240	林宏霖 7480 腦痛、血管痛		
	021				郭政宏 14299		
晚上	022	邱正迪 22459 脊椎外科			邱正迪 22459 微創脊椎/脊髓神經痛		
	023	南羽涵(女) 32598	楊健東 31755	許瑋麟 15677			
	025			林鈺翔 25211		蕭奕翰 18309	
	026	涂智修 23297	林宏霖 7480	張照元 31230			
	240		黃璟樺 24817	鄭宇凱 215診22423 (兒童醫療大樓2樓)			

神經外科部(質子治療中心1樓) Neurosurgery							
上午	J115						
下午	J112			楊健東 31755			

* 腦瘤：周德陽、顏玉樹、陳春忠、鄭宇凱、林宏霖、林鈺翔、郭政宏 * 兒童神經外：劉俊麟、鄭宇凱
 * 脊椎：周德陽、劉俊麟、陳德誠、邱正迪、蕭奕翰、陳春忠、陳肇烜、林鈺翔、郭政宏 * 加馬刀：周德陽、林宏霖、陳哲圃
 * 功能性手術(帕金森氏症、幹細胞治療、疼痛手術)新藥試驗：鄭宇凱、陳德誠、劉俊麟
 * 腦出血防治門診：星期四下午鄭宇凱、星期五早上陳春忠、星期五晚上林宏霖
 * 腦血管介入手術：郭政宏
 * 腦外傷：顏玉樹、陳德誠、劉俊麟、邱正迪、蕭奕翰、陳肇烜、郭政宏
 * 腦中風：顏玉樹、陳春忠、鄭宇凱、林宏霖、林鈺翔、郭政宏

泌尿部 (立夫醫療大樓3樓) Urology

時段	診間	星期一 MON (2.9.16.23)	星期二 TUE (3.10.17.24)	星期三 WED (4.11.18.25)	星期四 THU (5.12.19.26)	星期五 FRI (6.13.20.27)	星期六 SAT (7.14.21.28)
上午	301	張兆祥 8395	葉進仲 1436	連啟舜 12506	葉進仲 1436	葉進仲 1436	張議徽 21959 <small>泌尿免疫細胞治療門診</small>
	302		方仁愷 23070	楊有容(女) 23263			
	303		張士三 1543		陳汶吉 0283	張士三 1543	
	305	黃志平 17561 <small>泌尿免疫細胞治療門診</small>		鄒頡龍 6573		鄒頡龍 6573	王又德 27065 <small>泌尿免疫細胞治療門診</small>
下午	301			張議徽 21959 <small>泌尿免疫細胞治療門診</small>	張兆祥 8395	連啟舜 12506	葉進仲醫師2/20.23休 張士三醫師2/20.27休 黃志平醫師2/25休 陳冠亨醫師2/27.28休 蕭博任醫師2/10.12休 方仁愷醫師2/7休 蔡禮賢醫師2/13.20休 王又德醫師2/3.4.6.7.21休 蔡正晏醫師2/27休 吳錫金醫師2/20休 鄒頡龍醫師2/3.4.6.10.11.20休
	302	陳國樑 7912	鄒頡龍 6573			劉文斌 25441	
	303		王又德 27065 <small>泌尿免疫細胞治療門診</small>	江恒杰 102624	蕭博任 20932 <small>泌尿免疫細胞治療門診</small>	謝博帆 17341 <small>17341中午12:30開始看診 泌尿免疫細胞治療門診</small>	
	305		陳汶吉 0283				
晚上	301	蔡禮賢 25792 <small>泌尿免疫細胞治療門診</small>	蕭博任 302診20932 <small>泌尿免疫細胞治療門診</small>			王又德 27065 <small>泌尿免疫細胞治療門診</small>	
	303	葉進仲 1436		陳汶吉 0283	楊有容(女) 23263	陳冠亨 18149 (2/13)	

泌尿科(質子治療中心1樓) Urology

上午	J109	張議徽 21959(2/9.23) <small>泌尿免疫細胞治療門診</small>					
下午	J109	蕭博任 20932(2/9.23) <small>泌尿免疫細胞治療門診</small>	連啟舜 12506 (2/6)	王又德 27065(2/11.25) <small>泌尿免疫細胞治療門診</small>		葉進仲 1436	

*免疫細胞治療(攝護腺癌及泌尿道癌): 黃志平、蕭博任、張議徽、王又德、蔡禮賢
 *小兒泌尿: 張士三、陳國樑 *婦女泌尿: 張兆祥、鄒頡龍、連啟舜
 *達文西機器手臂輔助系統手術: 黃志平、吳錫金、張兆祥、楊啟瑞、葉進仲、連啟舜、謝博帆、陳冠亨、蕭博任、張議徽、邱鴻傑、王又德、蔡禮賢、方仁愷、楊有容、李宗叡

泌尿腫瘤科 (癌症中心大樓地下1樓) Genitourinary Oncology

上午	033	蕭博任 20932	楊啟瑞 8657	張兆祥 8395 <small>達文西、微創</small>	楊啟瑞 8657		陳冠亨 18149 (2/14)
	035	李宗叡 33378	楊有容(女) 23263		蔡禮賢 25792 <small>泌尿免疫細胞治療門診</small>	蔡正晏 28524	方仁愷 23070
	039					蔡禮賢 25792	
下午	033	張議徽 21959 <small>泌尿免疫細胞治療門診</small>		張兆祥 8395		吳錫金 4746	輝耀門診 星期三上午黃志平
	035	連啟舜 12506	邱鴻傑 20555	黃志平 17561 <small>泌尿免疫細胞治療門診</small>	張議徽 21959 <small>泌尿免疫細胞治療門診</small>		
	039	方仁愷 23070			蔡禮賢 25792 <small>泌尿免疫細胞治療門診</small>		

骨科部 (急重症中心大樓地下1樓) Orthopedics *了解職災保險保障, 只要符合請領條件, 千萬別放棄權益

上午	011	馮逸卿 1762		邱詠証 29012			張皓維 22067 <small>運動醫學及運動傷害特別門診</small>
	013		郭書瑞 27714 <small>震波治療</small>	柯智淵 012診14333 <small>保險保額手術</small>	陳建聞 37093	邱詠証 29012	
	015	陳賢德 2326 <small>3D電腦導航 脊椎關節矯正手術</small>	許晉榮 5983 <small>骨外傷</small>	陳賢德 2326	許晉榮 5983 <small>運動醫學及運動傷害特別門診</small>	張建鈞 012診20695	陳建聞 015診37093
	016			陳英豪 5270 <small>一般骨科</small>	張皓維 22067	陳英豪 5270 <small>一般骨科</small>	
	017	蔡俊灝 7940 <small>關節人工關節 置換手術及電腦導航手術</small>	郭建忠 4306	林珈郁(女) 29585 <small>微創脊椎</small>	郭建忠 4306	陳建銘 23325	陳建銘 23325
	018	曾準 17184	張皓維 22067	李翎溢 1843 <small>脊椎外科</small>	曾準 17184 <small>脊椎微創手術</small>	林珈郁(女) 29585	
	019	林承志 1449	洪誌鴻 10227 <small>人工關節及正前體置換</small>	林承志 1449	洪誌鴻 10227 <small>人工關節機械手臂</small>	洪誌鴻 10227 <small>運動醫學及幹細胞治療</small>	蕭麗軒 18528 <small>脊椎外科</small>
	020	林今平 24667			林奕豪 24686		洪誌鴻醫師2/26.27休 陳衍仁醫師2/6.13.20.27休 賴建穎醫師2/20休 曾準醫師2/9休 羅元舜醫師2/3休 馮逸卿醫師2/23休 李翎溢醫師2/2.4休 蕭麗軒醫師2/7.21休 張建鈞醫師2/20.27休 陳建銘醫師2/20休 林今平醫師2/2休 蘇伯翰醫師2/11休 邱詠証醫師2/24.25.27休 林珈郁醫師2/2.6.9.20休 朱利平醫師2/6.10.20.27休 江晟弘醫師2/12休 蔡俊灝醫師2/2.4休
下午	011	馮逸卿 1762 <small>骨腫瘤 關節關節重建</small>		邱詠証 29012			
	013	陳俊言 28149 <small>骨節及軟組織腫瘤</small>	洪士杰 96743 <small>細胞治療諮詢</small>	柯智淵 012診14333 <small>顯微肢體重建</small>	陳建聞 37093		
	015	陳賢德 2326	許晉榮 5983 <small>旋轉植骨微創手術</small>		柯智淵 012診14333 <small>微創人工關節</small>		
	016			蔡俊灝 7940 <small>關節炎精準醫療手術</small>	林奕豪 24686	陳建銘 23325	
	017	李翎溢 18438 <small>一般骨科</small>	郭建忠 4306 <small>足踝骨科</small>	何宗祐 20394 <small>骨腫瘤暨關節重建</small>	何宗祐 20394 <small>手外科暨顯微肢體重建</small>	賴建穎 17110 <small>脊椎外科</small>	
	018	林珈郁(女) 28149 <small>微創脊椎</small>	陳俊言 28149 <small>骨節及軟組織腫瘤</small>	李翎溢 18438 <small>脊椎外科</small>	曾準 17184 <small>脊椎微創手術</small>		
	019	林承志 1449	朱利平 30886 <small>一般骨科</small>	林承志 1449	江晟弘 020診34572	朱利平 30886	
	020		賴建穎 17110		郭建忠 212診多4306 <small>步態分析(兒童醫院)</small>	林今平 24667	
晚上	011		邱詠証 29012	張皓維 012診22067	馮逸卿		
	013	林今平 24667	郭書瑞 27714(約診) <small>震波治療</small>	陳俊言 28149			
	017	洪惟政 016診24645	陳建聞 018診37093	何宗祐 20394 <small>一般骨科</small>	陳俊言 28149 <small>骨節及軟組織腫瘤</small>	林奕豪 24686	
	019	林珈郁(女) 29585 <small>微創脊椎</small>	朱利平 30886	蘇伯翰 015診27141	賴建穎 17110	朱利平 30886	

精準、微創特色手術: 脊椎內視鏡手術、電腦導航脊椎手術、機器手臂關節手術、顯微重建手術、關節內視鏡手術
 * 脊椎: 陳賢德、蕭麗軒、曾準、李翎溢、賴建穎、陳建聞、林珈郁、羅元舜、陳衍仁 * 骨腫瘤: 馮逸卿、何宗祐、陳俊言
 * 人工關節: 許弘昌、洪誌鴻、馮逸卿、蔡俊灝、林宗立、柯智淵 * 骨折創傷: 蔡俊灝、許晉榮、邱詠証
 * 手外科暨顯微肢體重建: 邱詠証、林承志、柯智淵、何宗祐 * 足踝外科: 郭建忠
 * 幹細胞治療諮詢: 陳賢德、洪誌鴻、馮逸卿、蔡俊灝、林宗立、柯智淵、洪士杰 * 兒童骨科: 郭建忠(周四下午兒童醫院213診)
 * 運動傷害: 許晉榮、張皓維、陳建銘、林奕豪

女性整合門診 (提供常見婦女健康問題、更年期問題、婦女身心問題、不孕症及非預期懷孕等醫療服務。)

婦產部		女性整合門診					
時段	診間	星期一 MON (2.9.16.23)	星期二 TUE (3.10.17.24)	星期三 WED (4.11.18.25)	星期四 THU (5.12.19.26)	星期五 FRI (6.13.20.27)	星期六 SAT (7.14.21.28)
女性特別門診(抹片-癌症中心大樓9樓 969診、更年期特別門診、婦女身心特別門診)Women's Health Clinic							
上午	969	婦女癌症篩檢	婦女癌症篩檢	婦女癌症篩檢	婦女癌症篩檢	婦女癌症篩檢	婦女癌症篩檢
	976		陳慧毅 2166 更年期特別門診				
下午	969	婦女癌症篩檢	婦女癌症篩檢	婦女癌症篩檢	婦女癌症篩檢	婦女癌症篩檢	
婦科 - 婦癌腫瘤、微創內視鏡、婦女泌尿 (癌症中心大樓9樓) Gynecologic Oncology							
上午	970	洪耀欽 6375 癌症免疫細胞治療門診	李瑋婷(女) 33491		張恆綱 23254		
	971	張維君 1433 癌症免疫細胞治療門診	林武周 0562		林武周 0562	張維君 1433	
	972	黃千竹(女) J002診 20267	林沐春 24811(約診) 婦女身心特別門診	陳柏廷 27267 限婦科	黃千竹(女) 20267		黃千竹(女) 20267
	973		張穎宜(女) 4754 癌症免疫細胞治療門診		張穎宜(女) 4754		張恆綱 23254
	975	葉聯舜 (約診) 癌症或 復發性治療門診		葉聯舜 0289	張維君 1433	葉瓊儀(女) 23059	葉瓊儀(女) 23059
	976	宋鈺雯(女) 22036	陳慧毅 2166	陳慧毅 2166 婦女尿失禁	黃則立 12971	陳慧毅 2166	陳慧毅 2166 子宮脫垂症
下午	970	洪耀欽 (約診)	李瑋婷(女) 33491	楊東川 0288	張恆綱 (約診)		陳萱儒醫師2/2.3.5.9.10. 12.23.24休 張維君醫師2/20休 黃千竹醫師2/14.21休 陳慧毅醫師2/20.21休 張珈璋醫師2/10.12.13. 20休 許希珍醫師2/3.6.9休 楊雅怡醫師2/19.21休 薛雅文醫師2/11-13.20休 李瑋婷醫師2/20.27休 何銘醫師2/20休 洪耀欽醫師2/2休
	971	張維君 (約診)	林武周 (約診)		林武周 (約診)	張維君 (約診)	
	972	黃千竹(女) 20267		黃則立 12971			
	973	高昀廷(女) 28451	張穎宜(女) 4754 癌症免疫細胞治療門診		張穎宜(女) (約診)		
	975	葉聯舜 0289	葉瓊儀(女) 23059	葉聯舜 (約診)	張維君 (約診)	葉瓊儀(女) (約診)	
	976	宋鈺雯(女) 22036	陳慧毅 (約診)	陳慧毅 (約診)	黃則立 12971	陳慧毅 (約診)	
晚上	970	洪耀欽 (約診)	吳東穎 101578		周泰甫 22062	李瑋婷(女) 33491	
	971	李孟剛 34424	林武周 (約診)		林武周 (約診)		
	972		張恆綱 23254	黃則立 (約診)			
	975	葉聯舜 (約診)	葉瓊儀(女) (約診)	葉聯舜 (約診)	葉瓊儀(女) 23059		
	976				黃則立 (約診)		
產科(復健醫療大樓1樓) Obstetrics and Gynecology							
上午	173	張庭瑜(女) 29825	陳怡燕(女) 20092		李孟剛 34424	張庭瑜(女) 29825	楊稚怡(女) 24455
	175		張恆綱 23254		高昀廷(女) 28451	薛雅文(女) 29827	陳柏廷 27267
	176		呂羽婷(女) (約診)	張博涵(女) 31418	何 銘 4798 多胞胎減胎術		張庭瑜(女) 29825
	177	張博涵(女) 31418	陳萱儒(女) 100873		楊稚怡(女) 24455	蘇俊維 10761	蘇俊維 10761
下午	173	張庭瑜(女) (約診)	陳怡燕(女) (約診)		李孟剛 (約診)	張庭瑜(女) 29825	
	175	林士新 9035		陳柏廷 27267	高昀廷(女) (約診)	薛雅文(女) (約診)	
	176	何 銘 4798	呂羽婷(女) 101577	何 銘 4798	何 銘 (約診)	何 銘 4798	
	177			蘇俊維 10761 產前遺傳諮詢	楊稚怡(女) 24455	蘇俊維 (約診)	
晚上	173	楊稚怡(女) 24455	陳怡燕(女) (約診)	張庭瑜(女) 29825	吳東穎 101578	張庭瑜(女) (約診)	
	175	陳柏廷 27267	黃則立 12971			張珈璋(女) 22052 限不孕症	
	176	何 銘 (約診)	張珈璋(女) 22052 限不孕症	何 銘 (約診)	何 銘 (約診)	何 銘 (約診)	
	177	陳萱儒(女) 100873	蘇俊維 10761	蘇俊維 (約診)	楊稚怡(女) (約診)	蘇俊維 (約診)	

- * 婦癌腫瘤：洪耀欽、林武周、葉聯舜、張維君、張穎宜、宋鈺雯
- * 婦科內視鏡：葉聯舜、張穎宜、張維君、陳慧毅、黃則立
- * 婦女尿失禁：陳慧毅、黃則立、林武周
- * 產科：何銘、蘇俊維、陳怡燕、楊稚怡、張庭瑜、陳柏廷
- * 人工受孕及試管嬰兒：楊東川、許希珍、張訓銘、張珈璋
- * 產前遺傳諮詢：蘇俊維
- * 高危險妊娠：何銘、陳怡燕、楊稚怡

婦女就醫須知

- 產科醫師：何銘、蘇俊維、陳怡燕、楊稚怡、張庭瑜、陳柏廷
- 婦女癌症篩檢包含子宮頸抹片檢查、乳房攝影檢查，請持健保卡就醫，不需掛號費：
 - 子宮頸癌篩檢 (子宮頸抹片)：25-29歲婦女，每三年可進行一次篩檢。年滿30歲婦女，每一年可進行一次篩。
 - 人類乳突病毒 (HPV) 檢測：針對35、45和65歲的女性，每年可進行一次。
 - 乳房篩檢 (乳房掃影；需預約檢查)：年滿40-74歲，二年內未做過乳房攝影檢查者
- 各項諮詢專線，歡迎多加利用：
 - 婦女各類疾病保健及日常保健諮詢：婦科衛教室(分機17909)
 - 衛生福利部國民健康署更年期保健諮詢服務專線：0800-005107
 - 懷孕婦女孕產期前後健康諮詢、衛生教育及非預期懷孕諮詢：產科衛教室 (分機：12188)
 - 院內24小時哺乳服務專線：22021995
 - 衛生福利部國民健康署孕產婦關懷諮詢服務專線：0800-870870
- 本院提供以下特殊檢查，如欲瞭解詳情，可於婦產科各門診時段洽詢主治醫師或來電諮詢婦產科衛教室，各項檢查時段如下：
 - 第一孕期唐氏症篩檢：星期一下午陳柏廷醫師、星期三下午張庭瑜醫師、星期五上午楊稚怡醫師
 - 高層次超音波(含胎兒心臟超音波)：星期日上午張慧怡醫師，星期二上午何銘醫師、下午張庭瑜醫師，星期三上午楊稚怡醫師，星期四上午張慧怡醫師、下午洪洵甄醫師，星期五下午陳怡燕醫師，星期六上午洪洵甄醫師
 - 高層次骨盆底功能障礙立體超音波：星期三下午陳慧毅醫師
- 本院提供優質母乳哺育環境，於下列地點設置哺乳室，歡迎多加利用：(1)兒童醫院二樓及九樓兒科門診區 (2)復健醫療大樓一樓婦產科門診區 (3)癌症中心大樓一、二樓 (4)急重症醫療大樓1樓兒科診療區 (5)質子治療中心一樓

生殖不孕症門診(復健醫療大樓1樓、15樓) Infertility Clinic							
時段	診間	星期一 MON (2.9.16.23)	星期二 TUE (3.10.17.24)	星期三 WED (4.11.18.25)	星期四 THU (5.12.19.26)	星期五 FRI (6.13.20.27)	星期六 SAT (7.14.21.28)
上午	797	張珈瑋(女) 22052	許希珍(女) 22284		薛雅文(女) 29827	許希珍(女) 22284	
	798			楊東川 0288 人工受孕試管嬰兒			楊東川 0288
	799	許希珍(女) 22284	張訓銘 37841	薛雅文(女) (約診)	張珈瑋(女) 22052	張訓銘 37841	
下午	797	張珈瑋(女) (約診)	許希珍(女) (約診)	張馨慧(女) 27314	陳萱儒(女) 100873		
	798	教 楊東川 0288 人工受孕試管嬰兒	張博涵(女) 31418	潘有法 22015 婦女身心特別約診	呂羽婷(女) 101577	楊東川 0288 孕產前帶因者篩檢	
	799	張訓銘 37841	劉邦斌 53036	薛雅文(女) 29827			
晚上	798	楊東川 0288 內分泌失調 更年期障礙	張珈瑋(女) 176診 22052			張珈瑋(女) 175診 22052	
	799	張訓銘 (約診)		薛雅文(女) 29827	張訓銘 37841		

不孕症門診

婦科 (質子治療中心地下1樓) Obstetrics and Gynecology							
上午	J002						
下午	J002					李瑋婷(女) 33491	

眼科部(眼耳鼻喉科醫學中心大樓1樓(801~809診)、2樓(812~828診) Eye Center

※為了完成詳細的檢查，夜診病人請於晚上8點前報到 ※相關職災權益，可洽診間及各棟批價掛號櫃台

上午	801	蔡宜佑 6443 AI門診	蔡宜佑 6443 AI門診	黃俐穎(女) 28612	蔡宜佑 6443 AI門診	謝宜靜(女) 13465	蔡宜佑 近視雷射 (約診) AI門診
	802	謝明潔(女) 37687	張硯傑 28470	謝宜靜(女) 13465	謝宜靜(女) 13465	謝明潔(女) 37687	謝宜靜(女) 13465
	803	林韋寧(女) 100644	吳映萱(女) 18146	林韋寧(女) 100644	吳映萱(女) 18146	林韋寧(女) 100644	謝明潔(女) 37687
	805	林芝穎(女) 29894	李宥伶(女) 22125	李宥伶(女) 22125	李宥伶(女) 22125	張硯傑 28470	黃俐穎(女) 28612
	806	張硯傑 28470	胡佩欣(女) 100703	賴泓茵(女) 24758	胡佩欣(女) 100703	胡佩欣(女) 100703	童筱凡(女) 100677
	807			林芝穎(女) 29894	林芝穎(女) 29894		林芝穎(女) 29894
	808	江鈞綺(女) 10019	賴泓茵(女) 24758	江鈞綺(女) 10019	江鈞綺(女) 10019	王奕 24688	江鈞綺(女) 10019
	809		林慧茹(女) 2396	林慧茹(女) 2396 (2/4.11.25)	林慧茹(女) 2396		林慧茹(女) 2396 (2/14.21.28)
	812	陳文祿 7871 AI門診	黃祐得 31229	陳文祿 7871 AI門診	黃祐得 31229	陳文祿 7871 AI門診	黃祐得 31229
	813	黃俐穎(女) 28612	林正明 4301	顧蔚寧(女) 25793			
	815		林純如(女) 24029	林純如(女) 24029	林純如(女) 24029	林純如(女) 24029	
	816	田彭太 11892	田彭太 11892	段欣儀(女) 816診 102217	田彭太 11892	顧蔚寧(女) 25793	
	817	王奕 24688	賴俊廷 30292	王奕 24688	陳怡潔(女) 817診 38413	賴俊廷 30292	王奕 24688
	818	孟平平(女) 24676		孟平平(女) 24676	童筱凡(女) 100677	孟平平(女) 24676	夏寧憶(女) 18415
	820	邵儀菁(女) 30788		邵儀菁(女) 30788	張晉維 100651	邵儀菁(女) 30788	邵儀菁(女) 30788
	下午	801		何慧君(女) (約診)	童筱凡(女) 100677	何慧君(女) (約診)	王奕 24688
802		謝明潔(女) 37687	黃俐穎(女) 28612		黃俐穎(女) 28612 (12/5.19)	林韋寧醫師2/6休	胡佩欣醫師2/20休
803		林韋寧(女) 100644	吳映萱(女) 18146		吳映萱(女) 18146	江鈞綺醫師2/2.4.5.7.9.11.12.14休	謝宜靜醫師2/14.20.21.27.28休
806		呂芷誼(女) 32752	曾欣(女) 34235		胡佩欣(女) 100703	許赫哲 100290	吳映萱醫師2/20.27休
808		張硯傑 805診 28470	陳伯羽 30504	賴泓茵(女) 24758	賴泓茵(女) 24758	陳伯羽 30504	夏寧憶醫師2/3.4.5休
809		童筱凡(女) 100677	林慧茹(女) (約診) 特殊視覺門診	林慧茹(女) (約診) 特殊視覺門診	林慧茹(女) (約診) 特殊視覺門診		李宥伶醫師2/3.4.5休
813		顧蔚寧(女) 25793		蕭仲皓 27210	顧蔚寧(女) 25793		林基茹醫師2/5.28休
816		田彭太 11892			田彭太 11892		林純如醫師2/5.6.13.20休
817				賴俊廷 30292	王奕 24688		王奕醫師2/20.21休
818		黃祐得 31229	夏寧憶(女) 18415	夏寧憶(女) 18415			顧蔚寧醫師2/27休
晚上	805	李宥伶(女) 22125	820診 段欣儀(女) 102217 812診 張硯傑 28470			林芝穎(女) 812診 29894	張硯傑醫師2/20.21休
	817		賴俊廷 30292	夏寧憶(女) (約診) 特殊視覺門診			賴俊廷醫師2/10.11.20.27休
	818	孟平平(女) 24676	夏寧憶(女) (約診) 特殊視覺門診	童筱凡(女) 100677	夏寧憶(女) 18415		邵儀菁醫師2/18.20.21.27.28休

眼科部

眼底病變尖端治療中心 (眼耳鼻喉科醫學中心大樓2樓) Advanced Treatment Center For Ocular fundus Diseases							
上午	828		陳珊霓(女) 99390		陳珊霓(女) 99390	陳珊霓(女) 99390	

- * 眼角膜：蔡宜佑、江鈞綺、謝宜靜、吳映萱、李宥伶、賴泓茵、童筱凡、林芝穎、張硯傑
- * 葡萄膜科：林純如、林正明、夏寧憶 * 眼底病變(視網膜/葡萄膜)：陳珊霓 * 青光眼：邵儀菁、孟平平、賴泓茵、王奕、林芝穎
- * 眼整形、眼部美容：胡佩欣、江鈞綺、吳映萱、顧蔚寧、黃俐穎、張晉維 * 低視力復健輔具：林正明、孟平平
- * 甲狀腺眼病變、眼窩腫瘤：胡佩欣、吳映萱、顧蔚寧、黃俐穎、張晉維 * 屈光：林慧茹、謝宜靜、夏寧憶
- * 近視雷射：蔡宜佑、江鈞綺、謝宜靜、李宥伶、吳映萱、賴泓茵、童筱凡、林芝穎、張硯傑 * 雙眼視覺功能訓練：謝宜靜、夏寧憶
- * 角膜塑型鏡片、軟硬式控制度數驗配：林慧茹、江鈞綺、謝宜靜、夏寧憶、賴泓茵、黃祐得 * 眼神經：林韋寧
- * 視網膜：陳文祿、林正明、林純如、田彭太、賴俊廷、夏寧憶、顧蔚寧、孟平平、謝明潔、黃祐得、王奕、林韋寧、黃俐穎、張晉維、童筱凡、段欣儀、張硯傑 * 兒童眼科：林慧茹、謝宜靜、夏寧憶、黃祐得、林韋寧

耳鼻喉部(眼耳鼻喉科醫學中心大樓3樓) Otorhinolaryngology(ENT) ※耳鼻喉科夜間門診沒有提供聽力檢查、鑑定、小兒聽力、頭暈檢查							
時段	診間	星期一 MON (2.9.16.23)	星期二 TUE (3.10.17.24)	星期三 WED (4.11.18.25)	星期四 THU (5.12.19.26)	星期五 FRI (6.13.20.27)	星期六 SAT (7.14.21.28)
上午	831	邱建仁 15740	許修三 28145	林子傑 10164	鄒永恩 6638 <small>癌症免疫細胞治療門診</small>	許修三 28145	盧建吉 18449
	832	洪煜翔(女) 34571	黃純惟 15709	洪煜翔(女) 34571	黃純惟 15709		林子傑 10164
	833	施亮均 14365		花俊宏 3797		施亮均 14365	廖培劭 34420
	835	黃得韻(女) 11899		黃得韻(女) 11899	◎黃得韻(女)11899	黃得韻(女) 11899	李育庭(女) 27119
	836	戴志展 3485	戴志展 3485 <small>鼻竇炎特別門診</small>	戴志展(約診)		林子傑 10164	邱建仁 15740
	837		林嘉德 6355	林嘉德 6355		陳厚匡 24784	林子傑醫師2/13.14.20.21休 黃得韻醫師2/9.11-13.20休 施亮均醫師2/2休 盧建吉醫師2/20.21休 詹日全醫師2/20休 陳厚匡醫師2/20休 廖培劭醫師2/14.28休 花俊宏醫師2/4休 許修三醫師2/20休
	838	王清源 11466			王清源 11466	王清源 11466	
下午	831	鄒永恩 6638 <small>癌症免疫細胞治療門診</small>	林子傑 10164			盧建吉 18449	
	832	盧建吉 18449					
	833		詹日全 21001		施亮均 14365		
	835	李育庭(女) 27119	李育庭(女) 27119	李育庭(女) 27119			
	836			邱建仁 15740	戴志展 3485	廖培劭 34420	
	837			林嘉德 6355		林嘉德 6355	
	838		王清源 11466				
晚上	835	李育庭(女) 27119	施亮均 14365		許修三 28145	黃純惟 15709	
	836		盧建吉 18449	洪煜翔(女) 34571			
	837						

耳鼻喉部(質子治療中心1樓) Otorhinolaryngology(ENT), Head and Neck Surgery							
上午	J110		邱建仁 15740 (2/3)				
	J110					詹日全 21001	
下午	J110		許修三 28145 (2/10.24)				

口腔咽喉頭頸部腫瘤 (癌症中心大樓地下1樓) Head and Neck Oncology ※癌症中心門診沒有提供聽力檢查、鑑定、小兒聽力、頭暈檢查							
上午	031		蔡銘修 5121 <small>癌症免疫細胞治療門診</small>	蔡銘修 5121		蔡銘修 5121 <small>癌症免疫細胞治療門診</small>	
	032	黃純惟 15709	盧建吉 18449 <small>癌症免疫細胞治療門診</small>	詹日全 21001		邱建仁 15740	
	835			蔡銘修 5121 <small>口腔自體特別門診 癌症免疫細胞治療門診</small>			
下午	032	許修三 28145		鄒永恩 6638 <small>睡眠呼吸中止症特別門診 癌症免疫細胞治療門診</small>		詹日全 21001	

全方位聽覺健康中心 (眼耳鼻喉科醫學中心大樓3樓) Holistic Hearing Healthcare Center ※所有門診皆提供各年齡層聽檢及耳鼻喉相關醫療服務							
上午	839		陳冠華 35464			陳光超 81694	陳光超醫師2/20.27休
	839		陳冠華 35464	陳光超 81694		陳光超 81694 (約診)	
晚上	839	陳冠華 35464					

- *耳症眩暈聽障：林嘉德、陳光超、王清源、陳冠華、陳厚匡
- *鼻症與過敏：戴志展、黃得韻、施亮均、李育庭
- *甲狀腺與唾腺腫瘤：花俊宏、詹日全、黃純惟、盧建吉、邱建仁
- *喉症音聲異常咽喉腫瘤：鄒永恩、林子傑、邱建仁、洪煜翔
- *全方位聽覺健康中心：陳光超、陳冠華
- *睡眠呼吸中止症：鄒永恩、林子傑、邱建仁、洪煜翔
- *一般耳鼻喉科：李育庭、陳厚匡
- *口腔癌、頭頸部腫瘤：蔡銘修、花俊宏、詹日全
- *癌症免疫細胞治療諮詢：蔡銘修、花俊宏、鄒永恩、詹日全、黃純惟、盧建吉、許修三
- *鼻整形：施亮均
- *口腔癌咽喉癌鼻咽癌：蔡銘修、花俊宏、詹日全、黃純惟、盧建吉、邱建仁、許修三

高壓氧門診 (急重症大樓地下一樓) Hyperbaric Oxygen Therapy Clinic							
上午	028	黃維俊 20355	廖偉志 11860	李嘉翔 10724	沈宜成 16892	陳鼎翰 18499	廖偉志醫師2/2.3休 鄭文建醫師2/12休 陳鼎翰醫師2/20.27休 郭育筑醫師2/20.27休
	下午	028	廖偉志 11860	林裕超 10001	夏德椿 1914	鄭文建 14321	

疼痛科 (急重症大樓2樓) Pain Management							
上午	020						
	240	林子喬 24687	洪至仁 6399		洪至仁 6399		
	245						
下午	240	劉玉成 5622	謝明耿 33359	劉玉成 5622			
	248						

麻醉部疼痛科(質子治療中心1樓) Pain Management							
下午	J105						

- *肩頸痠痛：洪至仁、劉玉成
- *帶狀皰疹神經痛：洪至仁、劉玉成
- *長期慢性疼痛：洪至仁
- *三叉神經痛：洪至仁
- *五十肩、手肘疼痛(網球肘、高爾夫球肘等)：劉玉成
- *癌症疼痛、手術後慢性疼痛、神經病變性困擾：洪至仁
- *手腕痠麻(媽媽手、腕隧道症候群等)、周邊神經夾擊症、脊椎病變之免開刀評估及治療：劉玉成
- *下背痛：洪至仁
- *顏面痠麻：洪至仁

放射腫瘤部 (癌症中心大樓地下2樓) Radiation Oncology * 所有門診皆提供質子治療諮詢

時段	診間	星期一 MON (2.9.16.23)	星期二 TUE (3.10.17.24)	星期三 WED (4.11.18.25)	星期四 THU (5.12.19.26)	星期五 FRI (6.13.20.27)	星期六 SAT (7.14.21.28)
上午	051	陳尚文 4634 <small>癌症免疫細胞治療門診</small>	王耀慶 17473	梁基安 4615 <small>癌症免疫細胞治療門診</small>	賴宥良 22687 <small>癌症免疫細胞治療門診</small>	王耀慶 17473	黃繼賢 28438
	052	王耀慶 17473	林膺峻 13464		王帝皓 30860	梁基安 4615 <small>癌症免疫細胞治療門診</small>	簡君儒 16181 <small>癌症免疫細胞治療門診</small>
	053	梁基安 4615 <small>癌症免疫細胞治療門診</small>	賴宥良 22687 <small>癌症免疫細胞治療門診</small>	簡君儒 16181	林亭君(女) 31968	陳尚文 4634 <small>癌症免疫細胞治療門診</small>	林膺峻醫師2/20.27休 廖志穎醫師2/5.9休 朱俊男醫師2/20休 簡君儒醫師2/13.14.20.21.27.28休 王耀慶醫師2/20休 賴宥良醫師2/2-5休 黃繼賢醫師2/7.10.12.13.14.27休 林亭君醫師2/20.27休 梁基安醫師2/20休 陳尚文醫師2/20休
	055	廖志穎 14069 <small>癌症整合輔助醫學</small>	黃繼賢 28438	朱俊男 14360 <small>癌症免疫細胞治療門診</small>	簡君儒 16181	林膺峻 13464	
	056		高詩于(女) 31436	廖志穎 14069 <small>癌症整合輔助醫學</small>			
051	陳尚文 4634 <small>癌症免疫細胞治療門診</small>	林亭君(女) 31968	梁基安 4615 <small>癌症免疫細胞治療門診</small>	賴宥良 22687 <small>癌症免疫細胞治療門診</small>	林亭君(女) 31968		
052	賴宥良 22687 <small>癌症免疫細胞治療門診</small>	王耀慶 17473	林膺峻 13464		高詩于(女) 31436		
下午	053	簡君儒 16181	陳尚文 4634 <small>癌症免疫細胞治療門診</small>	王帝皓 30860	黃繼賢 28438		
	055	朱俊男 14360 <small>癌症免疫細胞治療門診</small>	朱俊男 14360 <small>癌症免疫細胞治療門診</small>	廖志穎 14069	廖志穎 14069 <small>癌症整合輔助醫學</small>	朱俊男 14360 <small>癌症免疫細胞治療門診</small>	
	056			趙坤山 94032			
	晚上	052				高詩于(女) 31436	

放射腫瘤部

放射腫瘤部(質子治療中心地下2樓) Radiation Oncology

上午	J023			趙坤山 94032	林膺峻 13464	黃繼賢 28438
	J025	林亭君(女) 31968	朱俊男 14360	賴宥良 22687		簡君儒 16181
下午	J023	林亭君(女) 31968	高詩于(女) 31436		林膺峻 13464	
	J025	廖志穎 14069	趙坤山 94032	王耀慶 17473	梁基安 4615	黃繼賢 28438

- * 頭頸癌、鼻咽癌：王耀慶、林膺峻、廖志穎、林亭君、趙坤山、王帝皓
- * 肺癌：簡君儒、王耀慶、廖志穎
- * 攝護腺、泌尿道癌：梁基安、賴宥良
- * 神經惡性腫瘤：梁基安、林亭君
- * 淋巴瘤：陳尚文、黃繼賢、高詩于
- * 食道癌：王耀慶、簡君儒、賴宥良
- * 大腸直腸癌：簡君儒、賴宥良、趙坤山、廖志穎
- * 兒癌：林亭君
- * 乳癌：梁基安、朱俊男、賴宥良、林亭君、廖志穎
- * 甲狀腺癌：朱俊男
- * 肝癌：林膺峻、趙坤山、黃繼賢、高詩于
- * 骨肉瘤：簡君儒、黃繼賢
- * 婦癌：陳尚文、黃繼賢、高詩于
- * 胃胰癌：朱俊男、趙坤山

核子醫學科早期發現癌症新利器：正子斷層造影 (PET) PET是一種非侵犯性、高解析度、高敏感度的新科技影像檢查，能發現隱藏的癌細胞，是癌症預防與早期診斷治療的利器。亦可提供老年癡呆症早期偵測、癲癇病患術前定位及心肌梗塞患者心肌存活率檢測等醫療服務。

社區暨家庭醫學部 Family Medicine

癌症中心大樓2樓(202~206診、281、283、289、298診)、急重症大樓下一樓(020~022診)、立夫醫療大樓2樓(252診)、眼耳鼻喉科醫學中心大樓3樓(839診)

上午	202	洪東榮 16209 <small>職業病門診、毒物科</small>	黃柏綜 16973 <small>含戒菸及母親門診</small>	黃柏綜 16973	蔣蕙棠(女) 14337	吳美鳳(女) 99670	鄭如茜(女) 37089
	203 <small>(兼抹片診)</small>	蔡欣芳(女) 37940(約診)	沈宛儀(女) 34152(約診)	林映君(女) 32802(約診)	胡品菁(女) 32715(約診)	黃仕丞 35667(約診)	徐 灩(女) 27086
	205	盧子謙 20329 <small>含戒菸門診</small>	王俊琪(女) 100933	賴世偉 3068	蔡尚儒 17109		
	206	徐華穗(女) 8044 <small>含整合照護門診</small>	黃仕丞 35667	洪東榮 16209 <small>職業病門診、毒物科</small>	林正介(約診)	徐華穗(女) 8044	何致德 7929
	252	王俊琪(女) 100933	魏玉亭(女) 84622 <small>老人門診</small>	林志學 5496 <small>含戒菸門診</small>	廖俊惠 8089 <small>老人失智 憂鬱焦慮身心門診</small>	楊沛怡(女) 18314 <small>老人特別門診</small>	
	281	劉秋松 3350 <small>職業病門診</small>	林文元 10648 <small>含戒菸門診</small>	劉秋松 3350	林文元 10648	林志學 5496	
	602						徐華穗(女) 8044 <small>癌症中心6樓</small>
	839			陳冠華 35464 <small>高齡耳鼻喉科</small>		陳光超 81694 <small>高齡耳鼻喉科</small>	
下午	202	黃丞漢 37950	沈宛儀(女) 34152	吳思嫻(女) 32865	黃柏綜 16973	賴冠宇 17152	黃柏綜醫師2/4休 賴冠宇醫師2/20休 戴廷羽醫師2/20.27休 廖乃慧醫師2/9休 湯夢彬醫師2/20休 林志學醫師2/20.27休 陳毓隆醫師2/2休 徐華穗醫師2/20.21休 吳美鳳醫師2/20休
	203	劉秋松 3350	劉沅鑫 34111	林映君(女) 32802	劉秋松 3350	陳毓隆 7468	
	205	蔡欣芳(女) 37940	張姪羚(女) 36986	賴世偉 3068	吳美鳳(女) 99670	陳 恩 100288	
	206	林志學 5496 <small>含整合照護門診</small>	林正介 2229	廖乃慧 28530	胡品菁(女) 32715		
	281	高湘涵(女) 22081	楊沛怡(女) 18314	預立醫療照護自費諮詢(約診)	方昱閔 34188	徐灩(女) 27086	
	252	廖乃慧(女) 28530			賴冠宇 17152	鄭如茜(女) 37089	
	839		陳冠華 35464 <small>高齡耳鼻喉科</small>			陳光超 81694 <small>高齡耳鼻喉科</small>	
晚上	020	徐 灩(女) 240診27086 <small>急重症大樓2樓</small>		蔣蕙棠(女) 14337 <small>含職業病門診及戒菸門診</small>			
	021	陳毓隆 7468 <small>戒菸門診</small>	劉秋松 3350	楊沛怡(女) 18314 <small>含戒菸門診</small>			
	022					湯夢彬 35307 <small>(2/6)</small>	
	245	吳丞斌 18796 <small>健檢追蹤</small>					
	602				林文元 10648 <small>含戒菸門診(癌症中心6樓)</small>		

社區暨家庭醫學部

社區暨家庭醫學部 (J001診質子治療中心地下1樓、J105~J107診質子治療中心1樓) Family Medicine

上午	J115	蔡尚儒 17109				
下午	J115			劉秋松 3350		戴廷羽(女) 23084
	J116					

* 歡迎多加使用線上繳費(阿佩支付/醫指付)

★門診異動訊息以現場公告為主

老人特別門診	老人特別門診 (立夫醫療大樓2樓) Geriatric Medicine 服務對象：多重用藥、認知功能異常、衰弱、跌倒、憂鬱等症狀之65歲以上銀髮族。							
	時段	診間	星期一 MON (2.9.16.23)	星期二 TUE (3.10.17.24)	星期三 WED (4.11.18.25)	星期四 THU (5.12.19.26)	星期五 FRI (6.13.20.27)	星期六 SAT (7.14.21.28)
	上午	252	王俊琪(女) 100933	魏玉亭(女) 84622	林志學 5496	廖俊惠 58089 <small>憂鬱、失智症</small>	楊沛怡(女) 18314	
	下午	252	廖乃慧(女) 28530			賴冠宇 17152		
成人疫苗注射暨旅遊醫院特別門診 (肺炎鏈球菌疫苗、帶狀皰疹疫苗、子宮頸疫苗、A肝、B肝、流感、破傷風及百日咳疫苗等)								
上午	202	盧子謙 205診 20309	黃柏綜 16973	黃柏綜 16973	蔣蕙棠 14337	吳美鳳(女) 99670	魏玉亭(女) 84622	
	206	徐華穗(女) 8044				徐華穗(女) 8044	何致德 7929	
	252			林志學 5496				
	281	劉秋松 3350	林文元 10648	劉秋松 3350		林志學 5496		
下午	202		楊沛怡(女) 281診 18314		黃柏綜 16973	賴冠宇 17152		
	205				吳美鳳(女) 99670			
	252				賴冠宇 17152			
	281	高湘涵(女) 22081						
晚上	020		黃于堃(女) 24018	蔣蕙棠(女) 14337				
	021	陳毓隆 7468	劉秋松 3350	楊沛怡(女) 18314	林文元 602診10648 (癌症中心6F)			
	022					湯夢彬 35307 (2/6)		
自費體檢門診(健康醫學中心8樓) Health Examination *自費體檢門診看診時間：星期一至星期六上午及下午								
1.一般體格檢查 2.就業勞工體檢 3.供膳勞工體檢 4.勞工保險局預防職業病健檢 5.公司與工廠外作勞工巡迴體檢 6.中醫健檢 7.婚前健檢 8.保險照會體檢 9.大專院校新生體檢 10.出國留學與移民體檢(加拿大、澳洲、紐西蘭) 洽詢電話：04-22055678								
健康檢查中心約診(健康醫學中心6樓) Health Examination *洽詢電話：04-22055678								
全身高階健檢(A.腸胃鏡套組、B.心血管套組、C.腦血管套組、D.紳士套組、E.仕女套組、F.防癌套組)								
體重控制特別門診	體重控制特別門診(癌症中心大樓6樓) Obesity Control Center							
	上午	601			辛明哲 29505 <small>減重及糖尿病手術</small>	黃致錕 94603 <small>減重及糖尿病手術(含減重手術重建)</small>	辛明哲 29505 <small>減重及糖尿病手術</small>	黃致錕 94603 <small>減重及糖尿病手術(含減重手術重建)</small>
		602					徐華穗(女) 8044 <small>(癌症中心6樓)</small>	
	下午	601		辛明哲 29505 <small>減重及糖尿病手術</small>				
晚上	602		蘇珊玉(女) 330診7971 <small>奧德醫療大樓3樓</small>		林文元 10648 <small>(癌症中心6樓)</small>	蘇珊玉(女) 263診 7971 <small>英治醫療大樓3樓</small>		
※由肥胖醫學專醫師群、體重控制專門營養師與運動治療師共同為您提供全面性的體重控。								
職業醫學/毒物科	職業醫學科門診、毒物科門診 (癌症中心大樓2樓、急重症大樓地下一樓(020診) Occupational Medicine / Toxicology							
	上午	202	洪東榮 16209 <small>毒物科</small>	魏玉亭(女) 252診84622 <small>含職業病門診及戒菸門診</small>		蔣蕙棠 14337	吳美鳳(女) 99670	
		206			洪東榮 16209 <small>毒物科</small>			何致德 7929
		281	劉秋松 3350		劉秋松 3350			
	下午	205				吳美鳳(女) 99670 <small>職業醫學科</small>		
		298				穆函蔚 15696 <small>毒物科</small>		
晚上	020			蔣蕙棠(女) 14337 <small>含職業病門診及戒菸門診</small>				
	021		劉秋松 3350					
戒菸門診	戒菸門診 立夫醫療大樓2樓(252診)、癌症中心大樓2樓(202、205診)、急重症大樓地下一樓(020、021診) Cigarette Cessation Clinic							
	上午	202				蔣蕙棠 14337	鄭如茜(女) 37089	
		205	盧子謙 20329					
		252		魏玉亭(女) 84622	林志學 5496 <small>含戒菸門診</small>		楊沛怡(女) 18314	
		281		林文元 10648		林文元 10648	林志學 5496	
	下午	203					陳毓隆 7468	
		281	高湘涵(女) 22081	楊沛怡(女) 18314			鄭如茜(女) 252診 37089	
	晚上	020			蔣蕙棠(女) 14337			
		021	陳毓隆 7468		楊沛怡(女) 18314			
		022					湯夢彬 35307 (2/6)	
602					林文元 10648			
緩和醫療門診 (癌症中心大樓2樓) Palliative Medicine								
上午	202		黃柏綜 16973	黃柏綜 16973			鄭如茜(女) 37089	
	205				蔡尚儒 17109		徐華穗(女) 602診 8044	
	206	徐華穗(女) 8044				徐華穗(女) 8044		
下午	202				黃柏綜 16973	鄭如茜(女) 252診 37089		
預立醫療照護自費諮詢(約診) (ACP)諮詢專線：04-22052121分機11031								

精神醫學部 (美德醫療大樓5樓、178診復健醫療大樓1樓、252診立夫醫療大樓2樓) Psychiatry

時段	診間	星期一 MON (2.9.16.23)	星期二 TUE (3.10.17.24)	星期三 WED (4.11.18.25)	星期四 THU (5.12.19.26)	星期五 FRI (6.13.20.27)	星期六 SAT (7.14.21.28)
上午	561	藍先元 10669	藍先元 (約診)	吳旻峰 103244 美沙冬約診	藍先元 10669	藍先元 10669	
	562	黃芳慧(女) 29362	吳博倫 11745 (約診) 含強迫症門診	藍先元 10669	吳博倫 11745 (約診)	教 吳博倫 11745 強迫症	李定美(女) 18148 (2/28)
	563	廖俊惠(女) 8089 含精神科復健門診	鄭若瑟 9414	廖俊惠(女) 8089 含失智評估	鄭若瑟 9414 含心理創傷門診	陳雨星 32730	廖俊惠(女) 8089 (2/14.28)
	565		莊陽安 38879	林威丞 (約診)			洪崇傑 565診 16893
	566	洪崇傑 16893		潘有法 22015 (兒童青少年)	黃于真(女)(約診)	周錕岑(女)37025	輝躍門診
	252	莊陽安 037診38879 失智整合門診	林沐春 972診24811 婦女身心特別約診		教 廖俊惠(女) 8089 老人失智及 焦慮身心門診		星期一至上午鄭若瑟 星期二上午鄭婉汝 星期三下午廖俊惠
下午	561	藍先元 10669		黃芳慧(女) 29362	藍先元 10669	藍先元 10669	
	562	黃芳慧(女) 037診29362 失智整合門診	藍先元 567診 (約診)	藍先元 10669	吳博倫 11745 (約診)	吳博倫 11745 (約診)	
	563	蘇冠賓 10421	廖俊惠(女) 8089	潘有法 798診22015 婦女身心特別約診	李定美(女) 18148		蘇冠賓醫師2/23休 黃于真醫師2/19休 張倍禎醫師2/19休 黃芳慧醫師2/20.23休 陳雨星醫師2/13.20休 周錕岑醫師2/20.27休
	565	林沐春 24811	林沐春 (約診) 員工 關懷門診	賴梓瑜 34428	吳旻峰103244	吳旻峰103244	
	566	鄭若瑟 9414 含精神科復健門診	鄭若瑟 9414	林沐春 24811 含成癮治療(不含美沙冬)		李定美(女)(約診)	莊陽安醫師2/23.24休 鄭若瑟醫師2/5休 吳博倫醫師2/20休
晚上	561		吳旻峰103244	潘有法 563診22015 美沙冬/酒癮約診	林沐春 24811	李定美(女) 18148 (2/6)	
	562	潘有法 22015 (兒童青少年)	吳博倫 (約診)	林沐春 24811			

腫瘤心理門診(質子治療中心1樓) Psychiatry

上午	J116					黃芳慧(女)29362
下午	J112	馬維芬 (約診) 促進心理 健康護理諮詢門診				

※ 心理健康服務中心 提供臨床心理師自費服務 諮詢電話: 04-22052121#11854 ©若有心裡壓力需要諮詢或自我探索請來電輝躍門診預約

美沙冬複診約診(美德醫療大樓1樓)

下午	157	廖俊惠(女) 8089 (含酒癮治療)	鄭婉汝(女) 23972 (含酒癮治療)	林沐春 24811 (含酒癮治療)	洪崇傑 16893 (含酒癮治療)
----	-----	------------------------	-------------------------	----------------------	----------------------

※ 美沙冬門診複診時間: 週一、週二、週四、週五下午1:30-3:30, 初診病患請於門診時間撥打電話04-22052121轉11183 預約看診

兒童青少年門診(美德醫療大樓5樓)

時段	診間	診間	診間	診間	診間	診間
上午	567	許宗蔚(女) (約診)	許宗蔚(女) (約診)	張倍禎(女)13121	許宗蔚(女) (約診)	李宛融(女) 922診 兒童醫院9樓
	930	林秀縵(女) 33767 兒童醫院9樓			林秀縵(女) 926診33767 兒童醫院9樓	林秀縵(女) 33767(約診) 兒童醫院9樓
	931			林秀縵(女) 33767 兒童醫院9樓	劉書岑(女) 35841 兒童醫院9樓	劉書岑(女) 35841 兒童醫院9樓
下午	567	陳映雪(女) 31114		張倍禎(女)13121		
	930		劉書岑(女) (約診) 兒童醫院9樓	劉書岑(女) 35841 兒童醫院9樓		
晚上	931			林秀縵(女) 931診33767 (約診)	劉書岑(女) (約診) 兒童醫院9樓	

醫學影像部(神經放射診療科) 急重症中心大樓地下1樓

上午	020		程康倫 23077	陳威良 11523		周發揚 32208	陳威良醫師2/25休
----	-----	--	-----------	-----------	--	-----------	------------

復健部 (復健醫療大樓2樓) Rehabilitation 針灸復健整合醫療 (331診美德醫療大樓3樓) 復健門診及治療區與針灸融合, 提供骨關節疼痛之中西整合復健治療

時段	診間	診間	診間	診間	診間	診間	診間
上午	275	周立偉 4317 疼痛治療(浮針療法)	林千琳(女) 5699 兒童復健	韓亭怡(女) 6741 疼痛治療(溫生療法)	吳恩瑄(女) 12118 疼痛治療	楊佩瑜(女) 7857 神經復健、兒童復健	劉東桓 35345 骨關節少、 周邊血管神經
	276	孟乃欣 6351 智能機器人訓練	吳恩瑄(女) 12118 痛症復健	楊佩瑜(女) 7857 兒童復健	周怡君(女) 10161 疼痛及痛症 (神經痛及認知治療)		林千琳(女) 5699 兒童復健
	277	楊佩瑜(女) 7857 神經復健、兒童復健	羅瑞寬 4659 骨關節及疼痛治療	孟乃欣 6351	張呈偉 24727 運動傷害及疼痛治療	莊天佑 81413 疼痛、腦中風	張斐淳(女) 22114 運動傷害特別門診
	278	張呈偉 24727 運動傷害及疼痛治療		劉東桓 35345 骨關節少、 周邊血管神經	蔡季霖 100497 心肺、疼痛治療	楊 翀 28570	
	331						
下午	275	劉東桓 35345 運動傷害及疼痛	林千琳(女) 5699	張斐淳(女) 22114	林千琳(女) 5699	蔡季霖 100497 難治或頑強疼痛治療	周怡君醫師2/5.12休 賴宇亮醫師2/20休 周立偉醫師2/23休 林千琳醫師2/20.21休 韓亭怡醫師2/4休 楊佩瑜醫師2/20休 莊天佑醫師2/20.27休
	276	張呈偉 24727	楊佩瑜(女) 7857	孟乃欣 6351	孟乃欣 6351 心肺復健	林千琳(女) 5699	
	277	羅瑞寬 4659 神經復健、機器人訓練	教 羅瑞寬 4659	羅瑞寬 4659	楊佩瑜(女) 肉毒鹼注射門診 (2/26)	賴宇亮 14688 骨關節及疼痛治療	
	278		張斐淳(女) 22114	莊天佑 81413 疼痛、腦中風			
	331		孟乃欣 6351 鼻胃管移除特別門診		張斐淳(女) 037診22114 失智整合門診(約診)		
晚上	275		蔡季霖 100497 心肺、疼痛治療	陳昱中 31425			
	276	楊佩瑜(女) 7857 兒童、肉毒鹼注射	林千琳(女) 5699	孟乃欣 6351			
	277	陳怡維(女)28557		張斐淳(女) 22114 心肺、疼痛治療	張呈偉 24727	楊 翀 28570	

復健部(質子治療中心1樓) Rehabilitation

上午	J113	羅瑞寬 4659				張呈偉 J112診 24727
下午	J113		陳怡維(女) J112診28557 婦女尿失禁特診	林千琳(女) 5699		

先進的治療設備及技術:

- * 重複性顫外磁刺激術: 改善中風病人的動作、語言、吞嚥
- * 震波: 骨折癒合不良、關節退化、肌腱炎, 非侵入性的利器
- * 淋巴引流手法: 治療乳癌、骨盆癌術後, 肢體水腫
- * 機器人訓練: 輔助肢體動作及行走
- * 超音波導引注射: 精準地針對肌腱、關節注射, 包括, 高濃度血小板增生療法(PPP)
- * 水冷式射頻解痛術: 針對難治型疼痛
- * 肉毒桿菌注射: 針對中風、腦性麻痺造成的肌肉痙攣
- * 靜脈雷射光療法: 提升紅血球攜氧能力
- * 脊柱側彎矯正

精神醫學部

兒童青少年門診

復健部

為節省您寶貴的時間，本院提供多元支付「阿佩支付」、「醫指付」，敬請多加利用。

皮膚科 (177~182診復健醫療大樓1樓、135診癌症中心大樓1樓、666.669診兒童醫院11樓美容中心、241~247診急重症中心大樓2樓) Dermatology							
時段	診間	星期一 MON (2.9.16.23)	星期二 TUE (3.10.17.24)	星期三 WED (4.11.18.25)	星期四 THU (5.12.19.26)	星期五 FRI (6.13.20.27)	星期六 SAT (7.14.21.28)
上午	181	許致榮 20191 皮膚腫毒外科特別門診	吳伯元 15645	黃建仁 6175	張廖年峰 15728 一般門診及乾癬特別門診	吳伯元 15645 皮膚過敏毒麻痺	吳伯元 15645 乾癬及異位性皮膚炎
	182	沈冠宇 28592	黃建仁 6175 皮膚癌門診	方心禹(女) 14355	陳駿升 34899	方心禹(女) 14355	謝佳陵(女) 101823
	666		張廖年峰 15728 自費門診	陳駿升 669診 自費門診		許致榮 669診 (約診)	許致榮醫師2/13.2/20休 方心禹醫師2/6.10.11.13.20.27休 謝佳陵醫師2/13夜診休
下午	181	陳駿升 34899	吳伯元 15645	邵湘德(女) 30915	陳駿升 34899	張廖年峰 15728-一般門診 及異位性皮膚炎特別門診	
	182	沈冠宇 28592	182診 方心禹(女) 14355 247診 蔡李澄(女) 31352	沈冠宇 28592			
	669	李威儒 177診 35819 孕婦皮膚專門門診	張廖年峰(約診)(2/3) 沈冠宇(約診)(2/10.17)			謝佳陵(女) 241診 101823	
晚上	181	張廖年峰 15728 一般門診及乾癬特別門診		沈冠宇 28592	張廖年峰 15728 一般門診與 青春痘及白癬特別門診		
	182		陳駿升 34899	蔡李澄(女) 31352	謝佳陵(女) 101823	謝佳陵(女) 101823	

※666與669診為美容醫學自費門診，美容中心看診採預約制，網路掛號後，請回撥電話確認報到時間

營養諮詢 營養諮詢自費門診 (609.618診美德醫療大樓6樓、253診立夫醫療大樓2樓) Nutrition Consultation Clinic

體重控制、糖尿病、妊娠糖尿病、腎臟病、高血脂、心臟病、痛風及疾病營養、小兒營養、副食品添加、癌症及腸胃道術後營養、居家管灌營養諮詢、骨質疏鬆症等一般疾病

上午	253						(上午)
下午	618	林詮翰 609診 35137 (營養師) 嬰幼兒營養	吳靜茹(女) (營養師) 609診 25953	蘇鈺雯 (營養師) 16154 兒童營養、體重控制	林昱萱 (營養師) 34275 體重控制、運動營養	石佩樺 (營養師) 96566	2/6 李品箴 2/14 吳靜茹 2/21 蕭乃毓 2/28 吳莉雅

腫瘤營養諮詢自費門診 (癌症中心大樓2樓) Nutrition Care

上午	285		楊美都 5218		(下午)楊美都5218		
----	-----	--	----------	--	-------------	--	--

中醫部 *中醫針灸科、中醫傷科療程第一次，需間隔一日始能以健保身分就診中醫內、婦、兒科。

中西醫結合科特色：依病情需要在同意之後掛號合適的中醫或西醫師協助額外開立中醫或西醫相關檢查處置治療

中醫家庭暨社區醫學科 Division of Chinese family and community medicine

上午			蘇豐棋 261診 35783	蘇豐棋 322診 35783			
			林詩珣(女) 321診 34269	林幼淳(女) 263診 27294	王詩涵(女) 263診 34375	林詩珣(女) 263診 34269	林幼淳(女) 263診 27294
下午		王詩涵(女) 261診 34375	王詩涵(女) 262診 34375	蘇豐棋 322診 35783	林幼淳(女) 263診 27294	王詩涵(女) 263診 34375	林詩珣(女) 321診 34269
		蘇豐棋 322診 35783	林詩珣(女) 325診 34269		林詩珣(女) 325診 34269		
晚上		林詩珣(女) 321診 34269	王詩涵(女) 263診 34375	林幼淳(女) 263診 27294	蘇豐棋 263診 35783		
		林幼淳(女) 325診 27294		林亭延(女) 321診 31556		林亭延(女) 321診 31556	

中西醫結合科-皮膚專科(美德醫療大樓1樓) Integration of Chinese-Western Medicine Dermatology

中西醫結合科特色：依病情需要在同意之後掛號合適的中醫或西醫師協助額外開立中醫或西醫相關檢查處置治療

上午	166		施敏婕(女) 34200				
	168		詹雅閔(女) 7384				詹雅閔(女) 7384
下午	168	施敏婕(女) 167診 34200	詹雅閔(女) 7384 異常落髮			施敏婕(女) 34200	
晚上	168	詹雅閔(女) 7384		施敏婕(女) 34200			

中西醫結合科-內科專科(美德醫療大樓1樓) Integration of Chinese-Western Medicine

上午	165	許博期 11895 糖尿病、失智症		許博期 11895 慢性腎病			吳佩青(女) 36619
	166		吳美瑤(女) 037診 10743 風症中地下一樓	江烈欽 4708 糖尿病、肝膽腸胃、消化系統症	吳佩青(女) 36619		江烈欽 4708 糖尿病
	167		黃國欽 4322 糖尿病、甲狀腺、痛風				黃國欽 4322 糖尿病、甲狀腺、痛風
	168	吳佩青(女) 36619		吳佩青(女) 36619	黃國欽 4322 (約診) 甲狀腺超音波	吳佩青(女) 36619	黃國欽醫師2/19.21休 顏宏融醫師2/9.11休
下午	166		顏宏融 037診 1261 中藥免疫檢查 專診 (癌症中心地下一樓)	林聖興 3900 頭痛、失眠			
	168			陳子力 165診 84712	吳佩青(女) 36619	施敏婕(女) 34200	
晚上	166	許偉帆 28991 腸胃肝病 癌症免疫檢查特別門診			許博期 168診 11895 過敏疾患		
	167	黃國欽 4322 糖尿病、甲狀腺、痛風		施敏婕(女) 168診 34200	陳子力 84712	吳佩青(女) 36619	

中西醫結合科(質子治療中心1樓) Integration of Chinese-Western

下午	J118			吳佩青(女) 36619		許博期 11895	
----	------	--	--	--------------	--	-----------	--

*新陳代謝科：黃國欽、江烈欽、許博期 *神經內科：林聖興 *血液腫瘤、風濕免疫、復健調理：吳佩青 *中西醫結合治療慢性腎病：許博期

中西醫結合科-小兒專科(美德醫療大樓1樓) Integration of Chinese-Western Medicine Pediatrics

上午	165					賴婉郁(女) 15779	王婕(女) 325診 28625
	166					魏長菁(女) 5522	
下午	166		顏宏融 037診 1261 中藥免疫檢查 專診 (癌症中心地下一樓)	林聖興 3900			
	168			顏宏融 91281			潘思佑(女) 35751
晚上	100			顏宏融 91281			輝耀門診 星期一下午顏宏融 魏長菁醫師2/20休
	166	陳曉平(女) 165診 36603	楊樹文 167診 14869		林聖興 3900		

中西醫結合科-耳鼻喉專科(美德醫療大樓1樓) Integration of Chinese-Western Medicine Otorhinolaryngology

上午	167	張家豪 24636 眩暈、耳鳴					
----	-----	-----------------	--	--	--	--	--

中西醫結合科一骨鬆肌少專科(復健大樓2樓) Integration of Chinese-Western Osteoporosis & Sarcopenia							
時段	診間	星期一 MON (2.9.16.23)	星期二 TUE (3.10.17.24)	星期三 WED (4.11.18.25)	星期四 THU (5.12.19.26)	星期五 FRI (6.13.20.27)	星期六 SAT (7.14.21.28)
上午	168			吳佩青(女) 36619			
	278			劉東桓 35345			
下午	168				吳佩青(女) 36619		

中西醫結合科

中西醫結合科-婦科專科 (美德醫療大樓1樓) Integration of Chinese-Western Medicine Gynecology							
晚上	165		李容妙(女) 18404				

- * 中西醫結合一般科: 施敏婕、許博期、吳佩青、林聖興、張家豪、詹雅閔、江烈欽、黃國欽、顏宏融
- * 中西醫結合腸胃肝膽科: 許博期、吳佩青、江烈欽、許偉帆
- * 中西醫結合呼吸胸腔科: 張家豪、吳佩青、江烈欽、許博期
- * 中西醫結合心臟血管科: 許博期、黃國欽、吳佩青、吳美瑤
- * 中西醫結合腎泌尿科: 許博期、吳美瑤、黃國欽
- * 中西醫結合新陳代謝科: 許博期、黃國欽
- * 中西醫結合血液腫瘤科: 吳佩青
- * 中西醫結合神經科: 林聖興
- * 中西醫結合精神科: 林聖興、許博期、施敏婕
- * 中西醫結合風濕免疫科: 顏宏融、魏長菁、賴琬郁
- * 中西醫結合婦科: 李容妙
- * 中西醫結合兒科: 顏宏融、林聖興、魏長菁、賴琬郁
- * 中西醫結合耳鼻喉科: 張家豪
- * 中西醫結合肌少骨鬆抗老 / 復健醫學科、高齡醫學科: 吳佩青、劉東桓
- * 中西醫結合皮膚科: 詹雅閔、施敏婕、江烈欽

中醫傷科 (美德醫療大樓2樓) Chinese Traumatology

上午	271	李紋綺(女) 35767	郭于賢 28213		林芷瑩(女) 31531	李紋綺(女) 35767	林芷瑩(女) 31531
	272	葉祐安 ²⁴⁸⁷⁰ 骨壞死、筋骨痠痛	葉祐安 ²⁴⁸⁷⁰ 神經損傷、神經痛	譚心(女) 36774	葉祐安 ²⁴⁸⁷⁰ 骨壞死、筋骨痠痛	楊弘因 37069	侯甫葦 ²⁰⁴⁵² 骨折特別門診
	273	侯甫葦 ²⁰⁴⁵² 骨折特別門診	林芷瑩(女) 31531	侯甫葦 ²⁰⁴⁵² 骨折特別門診	楊弘因 37069	侯甫葦 20452	陳志昇 21957
下午	271	李紋綺(女) 35767	楊弘因 37069	李紋綺(女) 35767	林宏恩 29683	譚心(女) 36774	林芷瑩(女) 31531
	272	葉祐安 ²⁴⁸⁷⁰ 傷口癒合、蟹足腫	張國銘 18017	譚心(女) 36774	葉祐安 ²⁴⁸⁷⁰ 骨壞死、筋骨痠痛	徐新政 2762	李紋綺(女) 35767
	273	侯甫葦 ²⁰⁴⁵² 退化性關節炎、腰痛	林宏恩 29683	侯甫葦 ²⁰⁴⁵² 退化性關節炎、腰痛	譚心(女) 36774	侯甫葦 ²⁰⁴⁵² 退化性關節炎、腰痛	林宏恩 ²⁹⁶⁸³ 富貴包
晚上	271	林芷瑩(女) 31531	譚心(女) 36774	李紋綺(女) 35767	林宏恩 ²⁹⁶⁸³ 富貴包	林芷瑩(女) 31531	侯甫葦醫師2/27.28休 林宏恩醫師2/14休 林芷瑩醫師2/14下午 21.28下午休 李紋綺醫師2/2-7休 陳志昇醫師2/14休 徐新政醫師2/20.27休 譚心醫師2/20.27休 楊弘因醫師2/20.27休
	272	楊弘因 37069	葉祐安 ²⁴⁸⁷⁰ 筋骨痠痛、運動傷害	林宏恩 29683	陳志昇 21957	葉祐安 ²⁴⁸⁷⁰ 筋骨痠痛、運動傷害	
	273	郭于賢 28213	林宏恩 29683	林芷瑩(女) 31531	李紋綺(女) 35767	郭于賢 28213	

中醫傷科

中醫傷科(質子治療中心1樓) Chinese Traumatology

上午	J117	郭于賢 ²⁸²¹³ 自費門診					
----	------	------------------------------	--	--	--	--	--

* 小針刀: 林芷瑩、葉祐安、李紋綺 * 運動傷害、關節扭挫傷: 葉祐安、郭于賢、林芷瑩、李紋綺、譚心 * 整脊錘: 林芷瑩
 * 頸肩腰腿疼痛症: 侯甫葦、葉祐安、郭于賢、林宏恩、林芷瑩、李紋綺、譚心 * 風濕免疫性疼痛: 侯甫葦、譚心 * 磁圓梅針: 李紋綺
 * 股骨頭缺血性壞死: 葉祐安 * 退化性關節炎、痛風關節炎: 侯甫葦、林芷瑩、李紋綺、譚心、葉祐安 * 浮針: 林宏恩、林芷瑩、李紋綺
 * 踝關節急性扭挫傷、足底筋膜炎、姆趾外翻: 葉祐安 * 急性慢性傷口照護、蟹足腫、疤痕修復美容: 李紋綺 * 脊椎側彎: 郭于賢、葉祐安
 * 骨折、脫臼: 侯甫葦、徐新政、葉祐安、郭于賢 * 腦中風後遺症肩關節半脫位、顱腦損傷、脊椎損傷後肢體障礙: 侯甫葦、葉祐安、郭于賢
 * 神經麻痺: 葉祐安、郭于賢、林芷瑩、譚心 * 椎間盤突出、脊椎滑脫: 侯甫葦、葉祐安、郭于賢、林宏恩、林芷瑩、譚心
 * 癌症放化療後之疼痛、手術後疼痛消腫、術後疤痕黏貼: 侯甫葦、葉祐安、郭于賢、林宏恩、林芷瑩、李紋綺、譚心
 * 耳鳴、突發性耳聾、梅尼爾氏症、頸源性眩暈、耳咽管功能障礙、顱頸關節症侯群: 李紋綺、葉祐安

中醫婦科 (美德醫療大樓2、3樓) Chinese Gynecology、癌症中心大樓9樓(965、962診)、復健醫療大樓15樓 (797診)

上午	其他		陳盈佑(女) ^{965診} ¹⁸⁵⁵⁷	陳盈佑(女) ^{965診} ¹⁸⁵⁵⁷		蘇珊玉(女) ^{962診} ⁷⁹⁷¹ 癌症中心大樓9樓	
	267						
	268	顏韻芬(女) 37045	許雅鈺(女) 31530		許雅鈺(女) 31530		
	269	李容妙(女) 18404		許雅鈺(女) 31530	張馨慧(女) 27314	洪皓脩 24851	陳盈佑(女) 18557
	270	簡兆禎(女) 36755	洪皓脩 24851	簡兆禎(女) 36755	蘇珊玉(女) 7971	陳盈佑(女) 18557	祝璿熾(女) 18506
下午	267						
	268	張馨慧(女) 27314		張馨慧(女) ^{797診} ²⁷³¹⁴ 生胎醫學特別門診	林芳誼(女) 38001	張馨慧(女) 27314	蘇珊玉(女) ^{329診} ⁷⁹⁷¹
	269	簡兆禎(女) 36755	陳盈佑(女) 18557	洪皓脩 24851	陳盈佑(女) 18557	洪皓脩 24851	洪皓脩 24851
晚上	270	許雅鈺(女) 31530	簡兆禎(女) 36755	許雅鈺(女) 31530	蘇珊玉(女) 7971	許雅鈺(女) 31530	李容妙(女) 18404
	268			李容妙(女) ^{261診} ¹⁸⁴⁰⁴	張馨慧(女) 27314		輝耀門診 星期三下午蘇珊玉
	269	張馨慧(女) 27314	李容妙(女) ^{165診} ¹⁸⁴⁰⁴	張馨慧(女) 27314	顏韻芬(女) 37045	陳盈佑(女) 18557	李容妙醫師2/21休 祝璿熾醫師2/21休 陳盈佑醫師2/20.21.24. 25.28休
	270	許雅鈺(女) 31530	洪皓脩 24851	林芳誼(女) 38001		張馨慧(女) 27314	
	330		蘇珊玉(女) ⁷⁹⁷¹ (17:30開始看診)			蘇珊玉(女) ^{263診} ⁷⁹⁷¹ (17:30開始看診)	

中醫婦科

中醫婦科(質子治療中心1樓) Chinese Gynecology

上午	J118			蘇珊玉(女) 7971			
下午	J116						

- * 癌症免疫放化療調理: 陳盈佑、蘇珊玉 * 白帶: 張馨慧、許雅鈺、李容妙 * 泌尿疾病: 洪皓脩
- * 懷孕與產後調理: 洪皓脩、蘇珊玉、許雅鈺、李容妙 * 美顏針: 張馨慧、許雅鈺 * 減重瘦身: 張馨慧、蘇珊玉、簡兆禎
- * 焦慮症、憂鬱症、自律神經失調: 許雅鈺 * 多囊性卵巢症候群: 蘇珊玉、張馨慧、祝璿熾、洪皓脩、李容妙、許雅鈺、簡兆禎
- * 子宮內膜異位症與痛經: 張馨慧、簡兆禎 * 一般婦科: 蘇珊玉、陳盈佑、張馨慧、洪皓脩、李容妙、祝璿熾、許雅鈺、簡兆禎
- * 男女不孕: 蘇珊玉 * 更年期: 洪皓脩、許雅鈺、李容妙 * 產後腰痠骨盆矯正: 洪皓脩

中醫內科

中醫內科 (美德醫療大樓) Chinese Internal Medicine								
時段	診間	星期一 MON (2.9.16.23)	星期二 TUE (3.10.17.24)	星期三 WED (4.11.18.25)	星期四 THU (5.12.19.26)	星期五 FRI (6.13.20.27)	星期六 SAT (7.14.21.28)	
上午	100	謝慶良 7196	高尚德 1259		黃升騰 98294	謝慶良 7196 (1/9)		
	037		吳美瑤(女) 10743 <small>10743 癌症中心地下一樓</small>	廖元敬(女) 22882 <small>22882 癌症中心地下一樓</small>				
	261	林彩蕙(女) 10178	蘇豐棋 35783	王玟玲(女) 10878	陳季襄(女) 35797	林彩蕙(女) 10178	王玟玲(女) 10878	
	262	謝英雪(女) 100300		謝英雪(女) 100300			吳美瑤(女) 10743	
	263	陳季襄(女) 35797	林岱穎(女) 34360	林幼淳(女) 27294	王詩涵(女) 34375	林詩珣(女) 34269	林幼淳(女) 27294	
	265							
	321		林詩珣(女) 34269			吳美瑤(女) 10743 <small>10743 心血管疾病、高血壓</small>	廖元敬(女) 22882 <small>22882 蛋白尿、腎病</small>	廖元敬(女) 22882 <small>22882 蛋白尿、腎病</small>
	322	羅綸謙 3099 <small>3099 血液腫瘤、風濕免疫疾病</small>	陳書怡(女) 19975 <small>19975 尊麻疹、關節炎、乾燥症</small>	蘇豐棋 35783	吳柏樟 10752 <small>10752 (余均診)</small>	陳沛先(女) 31202	羅綸謙 3099 <small>3099 血液腫瘤、風濕免疫疾病</small>	
	323		林彩蕙(女) 10178	林彩蕙(女) 10178	張恒鴻 0236	張永明 7107		
	325	廖元敬(女) 22882 <small>22882 腫瘤</small>	廖元敬(女) 22882 <small>22882 蛋白尿、腎病</small>	歐世宸 28643	林岱穎(女) 34360	歐世宸 28643		
下午	100		高尚德 1259 <small>1259 (余均診)</small>	張恒鴻 167診 0236		高尚德 1259 <small>1259 自費特別門診</small>	高尚德 1259	
	261	王詩涵(女) 34375	林彩蕙(女) 10178	張家禎(女) 23341	張家禎(女) 23341	張家禎(女) 23341 <small>23341 胃食道逆流、腸躁症</small>	王玟玲(女) 10878	
	263	歐世宸 28643 <small>28643 泌尿、性功能</small>	陳季襄(女) 35797	林岱穎(女) 34360	林幼淳(女) 27294	王詩涵(女) 34375		
	321	廖元敬(女) 22882 <small>22882 高血壓</small>		廖元敬(女) 22882 <small>22882 高血壓</small>	吳美瑤(女) 10743 <small>10743 心血管疾病、高血壓</small>		林詩珣(女) 34269	
	322	蘇豐棋 35783	陳俞瑄(女) 37088	蘇豐棋 35783	林岱穎(女) 262診 34360	陳俞瑄(女) 37088	陳沛先(女) 31202	
	323	陳沛先(女) 31202	張恒鴻 0236	陳沛先(女) 31202	陳沛先(女) 31202			
	325	馬培德 91409	林詩珣(女) 34269	馬培德 91409	林詩珣(女) 34269	吳美瑤(女) 10743 <small>10743 心血管疾病、高血壓</small>	歐世宸 28643	
	332		王詩涵(女) 262診 34375	謝慶良 7196				
晚上	100	高尚德 1259 <small>1259 脂肪肝</small>	黃升騰 98294		謝慶良 7196	高尚德 1259 <small>1259 自費特別門診</small>	專家特色自費門診 週五下午高尚德醫師 週五晚上高尚德醫師	
	262	葛正航 13479		陳季襄(女) 35797		林岱穎(女) 34360		
	261	林彩蕙(女) 10178	王玟玲(女) 10878				輝耀門診 星期四下午張恒鴻 星期四下午黃升騰 星期六上午高尚德	
	263		王詩涵(女) 34375	林幼淳(女) 27294	蘇豐棋 35783			
	321	林詩珣(女) 34269		林亭延(女) 31556	王禎佑 24864 <small>24864 癌症、耳鼻喉、胸腺疾病</small>	林亭延(女) 31556		
	322	吳美瑤(女) 10743 <small>10743 心血管疾病、高血壓</small>	羅綸謙 3099 <small>3099 血液腫瘤、風濕免疫疾病</small>			羅綸謙 3099 <small>3099 血液腫瘤、風濕免疫疾病</small>	林詩珣醫師2/20-21休 廖元敬醫師2/20-21休 張永明醫師2/20.2/27休 歐世宸醫師2/20休 張家禎醫師2/20.2/27休 吳美瑤醫師2/20.2/27休 王詩涵醫師2/20休 林幼淳醫師2/14.21休 陳沛先醫師2/20休 黃升騰醫師2/20休 林彩蕙醫師2/2-6休 王玟玲醫師2/21休 羅綸謙醫師2/10休	
	323		陳季襄(女) 35797	陳沛先(女) 31202	林彩蕙(女) 10178			
	325	林幼淳(女) 27294	歐世宸 28643	林詩珣(女) 34269	馬培德 91409	歐世宸 28643		
	332	謝慶良 7196						

中醫內科 (癌症中心2樓) Chinese Internal Medicine							
上午	285			黃升騰 98294	葛正航 13479		
	286		張家禎(女) 23341				
下午	285			歐世宸 28643			
	298	張家禎(女) 23341		林彩蕙(女) 10743			

中醫內科 (質子治療中心1樓) Chinese Internal Medicine							
上午	J117		陳沛先(女) 31202		林彩蕙(女) 10178	黃升騰 98294	
	J118	林幼淳(女) 27294					
下午	J118	吳美瑤(女) 10743			馬培德 91409		

- * 中醫一般內科：蘇豐棋、陳季襄、林岱穎、王詩涵、林詩珣
- * 中醫肝膽胃腸科：林詩珣、林亭延、馬培德、廖元敬、張恒鴻、高尚德、張家禎、王玟玲、謝慶良
- * 中醫新陳代謝科：林詩珣、林幼淳、吳美瑤、王禎佑、王玟玲、林岱穎
- * 中醫神經精神科：林亭延、歐世宸、林幼淳、謝慶良、王詩涵
- * 中醫血液腫瘤科：陳沛先、歐世宸、廖元敬、葛正航、林彩蕙、羅綸謙、黃升騰、高尚德、張家禎、王玟玲
- * 中醫胸腔及耳鼻喉：林亭延、陳沛先、馬培德、黃升騰、王禎佑
- * 中醫皮膚科：林詩珣、陳沛先、林彩蕙、陳書怡
- * 中醫腎臟泌尿科：歐世宸、廖元敬、張永明
- * 中醫心臟血管科：林亭延、吳美瑤、林岱穎
- * 中醫風濕免疫科：林詩珣、陳沛先、林彩蕙、羅綸謙、張恒鴻、陳書怡
- * 中醫高齡醫學：林幼淳、王詩涵
- * 中醫美容(含美顏針)：林詩珣
- * 中醫男科：歐世宸
- * 中醫眼科：葛正航

埋線門診

自費埋線特別門診(減重、皮膚、呼吸道、腸胃道疾患)(美德醫療大樓三樓)							
上午	330		洪皓脩 270診 24851	林佳慧(女) 30028	蘇珊玉(女) 270診 7971	洪皓脩 269診 24851	
	269	張馨慧(女) 268診 27314		洪皓脩 24851	蘇珊玉(女) 270診 7971	洪皓脩 24851	洪皓脩 24851
下午	329						蘇珊玉(女) 7971
	269	張馨慧(女) 27314		張馨慧(女) 27314	張馨慧(女) 268診 27314	張馨慧(女) 270診 27314	
晚上	330		蘇珊玉(女) 7971 <small>(17:30開始看診)</small>	林佳慧(女) 30028	蘇珊玉(女) 263診 7971		

睡眠中心

睡眠中心門診 (美德醫療大樓5、7樓) Sleep Center 為睡眠障礙病患安排單一門診，提供診斷及治療方面必要的協助。							
上午	751		杭良文 2292 <small>2292 睡眠呼吸中止症</small>		黃維俊 20355		梁信杰醫師2/27休
	751	杭良文 2292				梁信杰 6142	

中醫兒科(美德醫療大樓1樓(165~168診)、2樓(262~268診)、兒醫1樓(122、123診)、2樓(210診) Chinese Pediatrics							
時段	診間	星期一 MON (2.9.16.23)	星期二 TUE (3.10.17.24)	星期三 WED (4.11.18.25)	星期四 THU (5.12.19.26)	星期五 FRI (6.13.20.27)	星期六 SAT (7.14.21.28)
上午	166					魏長菁 5522 西醫兒科兒童過敏整合門診	
	265					蔡妙君(女) 36768	張東迪 5335 癌症、疑難雜症
	268					林怡君(女) 22199	賴琬郁(女) 15779
	323						林怡君(女) 22199 性早熟、兒童生長發育
	325					賴琬郁(女) 165診15779 兒童過敏整合門診	王婕(女) 28625
	326	林怡君(女) 22199	潘思佑(女) 35751	林怡君(女) 22199	蔡妙君(女) 36768	許有志 30015	黃正豪 12628 妥瑞症、中風
下午	265	教 張東迪 5335 過敏免疫風濕疾病		張東迪 5335 過敏免疫風濕疾病			陳曉平(女) 36603
	268			林怡君(女) 22199 性早熟、兒童生長發育			許有志 30015
	168						潘思佑(女) 35751
	326			賴琬郁(女) 15779	潘思佑(女) 35751	潘思佑(女) 35751	賴琬郁(女) 15779
	330						黃正豪 12628 小兒神經疾病、肥胖、內分泌
晚上	165	陳曉平(女) 36603	楊樹文 167診14869 西醫兒科門診 兒童過敏整合門診		康紫媛(女) 37076	蔡妙君(女) 36768	黃正豪醫師2/21休 王柏文醫師2/28休 張東迪醫師2/21休
	323		賴琬郁(女) 168診15779			林怡君(女) 22199 性早熟、內分泌疾病 17:30開始看診	
	265	張東迪 5335 過敏免疫風濕疾病、癌症	許有志 30015	張東迪 5335 過敏免疫風濕疾病、癌症	潘思佑(女) 35751	張東迪 5335 過敏免疫風濕疾病、癌症	
	268	林怡君(女) 22199 17:30開始看診	潘思佑(女) 35751	蔡妙君(女) 36768		賴琬郁(女) 15779 小兒過敏、成長、睡眠	
	326	許有志 30015	康紫媛(女) 37076	王婕(女) 28625	許有志 30015	黃正豪 12628 小兒神經疾病、過敏	

中醫兒科

小兒優質治療門診 (美德醫療大樓326診) Exceptional Pediatric Care Clinic							
上午	326		潘思佑(女) 35751		蔡妙君(女) 36768	許有志 30015	
下午	326		潘思佑(女) 35751	賴琬郁(女) 15779	潘思佑(女) 35751	潘思佑(女) 35751	賴琬郁(女) 15779
晚上	326	許有志 30015	康紫媛(女) 37076	王婕(女) 28625	許有志 30015	蔡妙君(女) 36768	

小兒優質治療門診：氣喘/過敏性鼻炎優質門診、小兒推拿 視力保健/增高減重、雷射針灸、穴位敷貼

* 兒童過敏免疫疾病：賴琬郁、張東迪、王婕、蔡妙君 * 兒童生長發育：林怡君、賴琬郁、王婕、陳曉平、許有志、潘思佑
 * 兒童皮膚疾病：王婕、許有志、潘思佑、蔡妙君 * 兒童青少年肥胖：潘思佑 * 兒童發展遲緩特別門診：許有志
 * 兒童神經與心智疾病：黃正豪、許有志、潘思佑 * 青少年婦科：潘思佑、蔡妙君 * 兒童癌症：張東迪
 * 一般兒科：賴琬郁、張東迪、林怡君、黃正豪、王婕、陳曉平、許有志、潘思佑、蔡妙君 * 兒童腸胃疾病：陳曉平、潘思佑、蔡妙君

針灸科 Acupuncture 美德醫療大樓3樓(321~335診)

上午	329	黃廷宇 83896 心臟疾患、心悸	張哲彬 24871 失智、腦外傷	黃千毓(女) 27281	洪瑞鴻 24321	黃廷宇 83896 心臟疾患、心悸	林佳慧(女) 30028
	330	廖翊芳(女) 31553	蔣尚儒 32881	林佳慧(女) 30028 埋線診	蔣尚儒 32881	廖翊芳(女) 31553	廖翊芳(女) 31553
	331		楊巧綺(女) 35803	黃廷宇 83896 心臟疾患、心悸	楊巧綺(女) 35803	楊巧綺(女) 35803	
	332	李育臣 5167 腦中風、腦麻	黃廷宇 83896	李育臣 5167 腦中風、腦麻	張哲彬 24871 五十肩、足踝扭傷	李育臣 5167 腦中風、腦麻	李育臣 5167
	335	廖先胤 17215 肌肉關節疾患	廖先胤 17215 肌肉關節疾患	廖先胤 17215 肌肉關節疾患	廖先胤 17215 腦中風、失智症	廖先胤 17215 腦中風、失智症	張哲彬 24871 疲痛、運動傷害
下午	329	教 李育臣 5167	張哲彬 24871 中風、失智症	黃明正 19957 癌症 手術放化療後遺症	黃廷宇 83896	張哲彬 24871 中風、失智症	
	330	黃千毓(女) 27281	林佳慧(女) 30028	張哲彬 24871 眼病、腦震盪	廖翊芳(女) 31553	林佳慧(女) 30028	
	331	廖翊芳(女) 31553		林佳慧(女) 30028	何政育 37055	黃千毓(女) 27281	
	332	楊潤 22237 中風、肩頸痠痛	楊潤 22237	謝慶良 7196 頭痛、癱瘓、腦性麻痺	李育臣 5167	李佩璇(女) 37062	
	335	廖先胤 17215	孫茂峰 18596 疼痛、腦麻與白閉、中風後遺症	廖先胤 17215	楊潤 22237 中風、肩頸痠痛		廖翊芳(女) 31553
晚上	329	楊潤 22237	楊潤 22237 肩頸痠痛、運動傷害	黃廷宇 83896	黃千毓(女) 27281	黃明正 19957	輝耀門診 星期一下午孫茂峰
	330	洪瑞鴻 24321		廖翊芳(女) 31553	林佳慧(女) 30028 埋線診		廖先胤醫師2/20.27休 楊潤醫師2/2.4.6休 張哲彬醫師2/3.4.6休 黃千毓醫師2/9-13休 李育臣醫師2/20.21休 黃廷宇醫師2/5.6.9.10.11休
	331	楊巧綺(女) 35803		蔣尚儒 32881	李佩璇(女) 37062	蔣尚儒 32881	
	332		黃千毓(女) 27281	楊潤 22237			
	335	何政育 37055		張哲彬 24871 腦外傷、銀電流治療	楊潤 22237 肩頸痠痛、運動傷害	孫茂峰 18596 16:00開始看診	

針灸科

中醫針灸科(質子治療中心1樓) Acupuncture							
上午	J118				林佳慧(女)30028		
下午	J118		黃千毓(女)27281				

* 腦中風：李育臣、廖先胤、楊潤 * 顏面神經麻痺：李育臣 * 眼疾患、耳鳴：廖翊芳、黃千毓 * 腦外傷：廖先胤、張哲彬
 * 癌症手術放化療後遺症、急、慢性疼痛：黃明正 * 居家醫療、頭痛暈眩：洪瑞鴻 * 美顏針：林佳慧 * 頭痛暈眩：楊巧綺
 * 肌肉軟組織疼痛傷害：楊潤、楊巧綺、黃廷宇 * 失智症：張哲彬、洪瑞鴻 * 巴金森氏症、失眠、腰背痛：黃千毓
 * 骨節肌肉疾患：蔣尚儒 * 肌少症、衰弱症：蔣尚儒 * 心血管疾病、三高：黃廷宇 * 皮膚疾病、癌症治療副作用：林佳慧 * 五十肩：廖翊芳

針灸復健整合醫療Rehabilitation (美德醫療大樓3樓) 復健門診及治療區與針灸科融合，提供中西整合復健治療

上午	331	韓亭怡(女) 6741					
下午	331		孟乃欣 6351				

※牙醫夜間初診無拔牙處置，須拔牙者請掛日間口腔顎面外科門診。* 約診時段接受現場掛號3名。

牙醫部

時段 診間 星期一 MON (2.9.16.23) 星期二 TUE (3.10.17.24) 星期三 WED (4.11.18.25) 星期四 THU (5.12.19.26) 星期五 FRI (6.13.20.27) 星期六 SAT (7.14.21.28)

家庭牙醫學科 (眼耳鼻喉科醫學中心大樓5樓) Family Dentistry (初診) * 初診為執行初步評估及處置，非初次看診亦可掛初診

上午	859	江哲彥(初診)			張茜瑀(女) 853診 24287	黃若婷(女) 866診 20818 (初診)	張茜瑀(女) 853診 24287
	877		林志杰 10662 (初診)	林志杰(初診)	林志杰 10662 (約診)		黃若婷醫師2/20.21.28休 方妍儒醫師2/17.20.27休 楊晉瑜醫師2/3.6.14.21. 28休 沈熾文醫師2/19.20.21. 28休 張茜瑀醫師2/14-28休
下午	863		楊晉瑜 872診 (約診)			沈熾文(女) 5775 (初診)	
	877	方妍儒(女) 867診 28695(初診)			林志杰 10662 (約診)	林志杰(約診)	
晚上	872	楊晉瑜(約診)	楊晉瑜(約診)				
	877				林志杰(約診)		

特殊需求牙科門診(眼耳鼻喉科醫學中心大樓5樓) Special Needs Dentistry 無障礙空間，優先看診。

上午	848				陳彥綦 24631		
	856			孫國丁(女) 7651 兒童			孫國丁醫師2/19.20休
下午	856		孫國丁(女) 7651	陳彥綦 848診 24631		陳彥綦 848診 (約診)	
	881		王偉全 24629				

兒童牙科 (眼耳鼻喉科醫學中心大樓5樓) Pediatric Dentistry * 舒眠門診請掛856及859診

上午	856			孫國丁(女) 7651	孫國丁(女) (約診) 特殊需求	張雅筑(女) 860診 18113	孫國丁(女) 7651 (2/14.28)
	857				魏菁彤(女) 35733		
	858			鄭凱蔚(女) 860診 35152	賴宥宇(女) 38430	江顯雄 857診 (約診)	賴宥宇(女) 38430 (11502休)
	859	江哲彥 31209 (初診)	江哲彥 31209 (初診)		江哲彥(約診)		江哲彥 31209 (2/21)約診
	861			林韋辰(女)(約診)			林韋辰(女) 38431 (2/7.21)約診
下午	857	江顯雄 2382	魏菁彤(女)(約診)	江顯雄 2382	江顯雄 2382		張雅筑醫師2/6.27休 江顯雄醫師2/5.6.9.23休 鄭凱蔚醫師2/11.12.13. 25.26休 魏菁彤醫師2/3.6.9.13. 20休 賴宥宇醫師2/4-11. 13-28休
	859	江哲彥 31209	孫國丁(女) 856診 7651	賴宥宇(女) 858診 38430 (約診)	魏菁彤(女) 856診 (約診)	賴宥宇(女) 38430	
	860			鄭凱蔚(女) 35152	鄭凱蔚(女) 35152	張雅筑(女)(約診)	
	861		林韋辰(女)38431		林韋辰(女)(約診)	魏菁彤(女) 857診 35733	
晚上	858	賴宥宇(女) 38430	魏菁彤(女) 857診 (約診)	賴宥宇(女)(約診)		孫國丁(女) 856診 7651 特殊需求	
	859		江哲彥 31209	江哲彥(約診)		魏菁彤(女) 857診 (約診)	
	860	魏菁彤(女) 857診 (約診)		鄭凱蔚(女)(約診)	鄭凱蔚(女) 35152	鄭凱蔚(女) 35152	
	861	林韋辰(女)38431	林韋辰(女)38431		林韋辰(女) 38431		

牙髓病科 (眼耳鼻喉科醫學中心大樓5樓) Endodontics

上午	878	陳遠揚 36049	陳遠揚(約診)				陳遠揚 36049 (2/14.28)約診
	879	蔡心儀(女)(約診)				葉家碩(約診)	劉易鑫 約診 (2/14.28)
	880	涂明君(女)(約診)	涂明君(女)(約診)	王偉全 881診 (約診)		涂明君(女)(約診)	張仁豪 882診 (約診)
	881		王偉全 24629		王偉全 24629		王偉全 24629 (2/7.21)
	882	張仁豪(約診)		張仁豪 32628			張仁豪醫師1/5.6.7.10休 陳遠揚醫師1/1休
下午	878		陳遠揚 36049 (2/10.24)約診	陳遠揚 36049	陳遠揚 36049		
	880	涂明君(女) 5968	張仁豪 882診 32628				
	881	張仁豪 882診 (約診)	王偉全 24629	王偉全(約診)	王偉全 24629 (2/5)約診		
晚上	878	陳遠揚(約診)			陳遠揚(約診)	陳遠揚(約診)	
	880	涂明君(女)(約診)		涂明君(女)(約診)			
	881		王偉全(約診)			王偉全 24629 (約診)	
	882	張仁豪(約診)	張仁豪(約診)				

齒顎矯正科 (眼耳鼻喉科醫學中心大樓5樓) Orthodontics

* 齒列矯正、牙冠、牙橋、牙柱心、活動假牙、人工植牙及重建評估等非健保給付

上午	873						(午)余建宏 870診 (2/7)
下午	870	余建宏 10650		余建宏(約診)		余建宏 10650	(午)楊晉瑜 872診
	871		陳源厚(約診)		陳源厚 6453 (約診)		(午)陳源厚 871診 (2/14.28)
	872		楊晉瑜(約診)				(午)江顯雄 857診 (2/7.21)
	873						(午)羅昱承 875診 (2/7)
晚上	857			江顯雄 2382			余建宏醫師2/13.20.21休 陳源厚醫師2/3.17.19休
	870	余建宏 10650		余建宏 10650		羅昱承 875診 24300 (2/6)	
	871		陳源厚 6453		陳源厚 6453		
	872	楊晉瑜(約診)	楊晉瑜(約診)			楊晉瑜 29658	

※牙醫夜間初診無拔牙處置, 須拔牙者請掛日間口腔顎面外科門診。* 約診時段接受現場掛號3名。

時段	診間	星期一 MON (2.9.16.23)	星期二 TUE (3.10.17.24)	星期三 WED (4.11.18.25)	星期四 THU (5.12.19.26)	星期五 FRI (6.13.20.27)	星期六 SAT (7.14.21.28)
牙周病科、人工植牙 (眼耳鼻喉科醫學中心大樓5樓) Periodontics							
上午	883		吳宜亭(女) 13127			吳宜亭(女) (約診)	吳宜亭(女) 13127 約診 (2/7)
	885			徐聖皓 (約診)	吳亞欣(女) (約診)	吳亞欣(女) (約診)	吳亞欣(女) 約診 (2/14.28)
	886	徐聖皓 34291			林承俊(約診)		
	887		洪岡如(女) (約診)	洪岡如(女) 36047			洪岡如(女) (約診)
下午	883	徐聖皓 886診 (約診)	吳宜亭(女) (約診)	吳宜亭(女) 13127	吳宜亭(女) (約診)	吳宜亭(女) (約診)	吳宜亭醫師2/12.13.20.21休 吳亞欣醫師2/9休
	885	吳亞欣(女) (約診)	徐聖皓 886診 34291			吳亞欣(女) 34912	
	887	洪岡如(女) (約診)	洪岡如(女) (約診)	徐聖皓 (約診)	徐聖皓 (約診)		
晚上	883			吳宜亭(女) (約診)	徐聖皓 886診 34291		
	885	吳亞欣(女) 34912	吳亞欣(女) (約診)				
	887		徐聖皓 (約診)	洪岡如(女) (約診)	洪岡如(女) 36047		
口腔顎面外科 (眼耳鼻喉科醫學中心大樓5樓) Oral & Maxillofacial Surgery							
上午	845		陳遠謙 6522 正顎手術		陳遠謙 6522 正顎手術	陳遠謙 6522 正顎手術	
	846	陳癸菁(女) (約診)	陳癸菁(女) 18648			陳癸菁(女) (約診)	陳癸菁(女) 18648 (2/14.28)
	847	羅文甫 23392 關節鏡微創術		羅文甫 23392 關節鏡微創術			
	848		張茜瑀(女) 853診 (約診)		陳彥綦 24631		
	849	施皓 34485 (2/9.23)		施皓 34485	施皓 (約診)		
	850	陳世淵 28120 關節鏡微創術		陳世淵 (約診)			陳世淵 28120 關節鏡微創術 (2/7.21)
	851		楊勻涵(女) (約診)			楊勻涵(女) 31758	楊勻涵(女) 31758 (2/14.28)
	852				陳易 (約診)		陳易 31759 (2/7)
下午	845	施皓 849診 (約診)	陳遠謙 (約診)	施皓 849診34485 口腔腫瘤	施皓 849診34485 口腔腫瘤		陳癸菁醫師2/20休 楊勻涵醫師2/17.20.24休 陳易醫師2/19.20.21休 陳遠謙醫師2/17.20休 張茜瑀醫師2/14-28休 羅文甫醫師2/22-28休
	846	陳癸菁(女) (約診)	陳癸菁(女) 18648 睡眠呼吸中止			陳癸菁(女) 18648 正顎手術	
	847		張茜瑀(女) 853診 24287	羅文甫 (約診)	羅文甫 (約診)		
	848			陳彥綦 24631		陳彥綦 特殊需求 (約診)	
	850	陳世淵 28120 關節鏡微創術	陳世淵 (約診)				
	851		楊勻涵(女) (約診)			楊勻涵(女) 31758	
	852	陳易 31759			陳易 31759	陳易 (約診)	
晚上	847					羅文甫 (約診)	
	848	陳彥綦 24631				陳彥綦 24631	
	850			陳世淵 28120 關節鏡微創術			
	851	陳易 852診 31759		楊勻涵(女) 31758			
口腔顎面外科治療項目: 正顎手術(骨性咬合不正、顎骨變形或發育異常、阻塞性睡眠呼吸中止症)、顎骨重建、複雜性人工植牙手術, 阻生齒及埋伏齒切除, 口腔顎顏面部疼痛、病變、腫瘤、感染、外傷(骨折), 顫顫關節疾病, 唾液腺疾病。							
廣復補綴牙科 (眼耳鼻喉科醫學中心大樓5樓) Prosthodontics / Implant Dentistry							
* 齒列矯正、牙冠、牙橋、牙柱心、活動假牙、人工植牙及重建評估等非健保給付							
上午	862				傅立志 5623	傅立志 (約診)	傅立志 (約診)
	863				沈熾文(女) (約診)	沈熾文(女) 5775	沈熾文(女) (約診)
	865		陸泰年 (約診)				陸泰年 (約診)
	866		黃若婷(女) 20818			黃若婷(女) 20818 (初診)	黃若婷(女) (約診)
	867	方妍儒(女) (約診)		方妍儒(女) (初診)			
	868		劉嘉宜(女) 37644				劉嘉宜(女) (約診)
下午	862	劉嘉宜(女) 868診 37644	傅立志 (約診)		劉嘉宜(女) 868診 (約診)	(教) 傅立志 5623	劉嘉宜醫師2/14.21.23.24.26.28休 傅立志醫師2/20.21休 陸泰年醫師2/5.7.14休
	863	方妍儒(女) 867診 28695	沈熾文(女) 5775	方妍儒(女) 28695		沈熾文(女) (初診)	
	865		陸泰年 (約診)	陸泰年 8108	陸泰年 8108		
	866		黃若婷(女) (約診)	黃若婷(女) (約診)		黃若婷(女) (約診)	
晚上	862	傅立志 (約診)					
	863	沈熾文(女) (約診)					
	865			陸泰年 (約診)	陸泰年 (約診)		
	867		方妍儒(女) (約診)			方妍儒(女) (約診)	
868	劉嘉宜(女) (約診)			劉嘉宜(女) (約診)			

兒童內科		時段	星期一 2.9.16.23	星期二 3.10.17.24	星期三 4.11.18.25	星期四 5.12.19.26	星期五 6.13.20.27	星期六 7.14.21.28	
健兒門診	健兒門診 Well Baby Clinic 兒童醫療大樓二樓								
	專屬健康的嬰幼童接種疫苗、預防保健七次檢查。 黃金寶寶專責醫師 提供孩子長期完整的照護服務 卡介苗接種：週二、四上午9:00~11:00 週五下午14:00~16:00 嬰兒體弱節節檢特別門診： 週三上午陳映廷醫師，週二下午沈上博醫師 週四下午鄭皓文醫師 慢性肺病肺高壓特別門診： 週五上午 林鴻志主任 約診分機12230	上午	林怡璇 210診(女)	蔡明倫 210診	陳映廷 210診(女)	蔡明倫 210診			彭慧倫 210診(女)
		下午	邱曉郁 211診(女)	鄭皓文 211診	錢建文 211診	楊曉涵 211診(女)	林鴻志 211診	沈上博 211診	
一般兒科	一般兒科 General Pediatric 兒童醫療大樓一、二、三、九樓								
	18歲以下嬰幼童、青少年有各類不適、疾病症狀。 小兒肥胖特別門診： 週二晚上9:23診陳安琪主任 週三下午9:23診陳安琪主任 兒童睡眠特別門診： 林建亨主任 週三晚上洪言羽醫師 青少年醫學門診： 林曉娟、林建亨主任	上午	賴奐丞 123診	劉衍怡 123診(女)	賴奐丞 126診	沈上博 217診	宋文舉 357診	賴奐丞 123診	
			林曉娟 126診(女)	宋文舉 357診	陳俊安 127診	廖舫敏 923診(女)	林聖興 217診		
下午	吳淑芬 923診(女)	林曉娟 922診(教)(女)	藍智嵩 212診				請假醫師： 賴奐丞2/6.7 蘇曼昱2/9.23 吳信儒2/27.28 廖舫敏2/21.24.25 彭慧倫2/21.28		
	林建亨 926診	顏澤宇 213診	吳淑芬 923診(女)						
晚上	林聖興 127診	廖舫敏 923診(女)	林曉娟 126診(女)	陳安琪 923診	吳淑芬 923診(女)				
	陳安琪 923診		陳安琪 923診						
晚上	林建亨 926診	賴奐丞 126診	宋文舉 126診	林曉娟 126診(女)	陳俊安 123診				
	陳安琪 923診	陳安琪 923診	蘇曼昱 929診	吳淑芬 925診(女)					
兒童心臟科	兒童心臟科 Pediatric Cardiology 兒童醫療大樓九樓								
	胸痛、心雜音、心律不整、川崎病、心衰竭。 成人心臟病特別門診： 徐宗正、戴以信、莊子瑤、彭義欽醫師 結構性/先天性心臟病特別門診： 週一上午謝凱生醫師 青少年心血管健康促進特別門診： 週三下午謝凱生醫師 川崎病特別門診： 週五下午謝凱生醫師	上午	謝凱生 920診	彭義欽 920診	戴以信 920診	莊子瑤 920診(女)	莊子瑤 920診(女)	請假醫師： 徐宗正2/4.5 彭義欽2/3.5 莊子瑤2/20.24.25.26.27	
			徐宗正 920診	莊子瑤 920診(女)	徐宗正 920診	徐宗正 920診	謝凱生 920診		
下午	戴以信 922診		謝凱生 922診						
	戴以信 920診								
醫學遺傳暨兒童新陳代謝內分泌科	醫學遺傳暨兒童新陳代謝內分泌科 Medical genetics and Pediatric Metabolism and Endocrinology 兒童醫療大樓二樓								
	染色體分析、地中海型貧血、蠶豆症、糖尿病。 兒童生長發育中西醫聯合門診： 週一、週五晚上王仲興主任 唐氏症特別門診： 每月第三個週三 上午11點開始看診 約診分機 12132 臨床兒科內分泌學門診： 週三下午蔡輔仁醫師 基因諮詢特別門診： 週一下午王仲興主任、週四下午吳信儒醫師	上午	蔡輔仁 213診(約)		王仲興 215診(醫)		吳信儒 215診	蔡輔仁 213診	
								吳信儒 215診	
下午	王仲興 215診		蔡輔仁 213診	吳信儒 215診			請假醫師： 蔡輔仁2/2.4.6 吳信儒2/27.28		
			王仲興 215診						
晚上	王仲興 215診			吳信儒 215診	蔡輔仁 213診				
					王仲興 215診				
兒少發展暨心智行為科	兒少發展暨心智行為科 Division of Child and Adolescent Development and Mental Health 兒童醫療大樓一~九樓								
	發展遲緩、注意力不足過動症、自閉症、焦慮及憂鬱症、社會情緒及行為困擾、親子議題、青少年身心發展及身心障礙鑑定 發展聯合評估門診(嬰幼兒至入國小兒童適用) 月初線上約診制 ★除週四上午限額5名外，其餘診限額8名 週二下午：劉書岑醫師 週三上午：林秀縵醫師、吳柏彥醫師 週三下午：林秀縵醫師 週四上午、晚上：郭煌宗醫師 嬰幼兒心理健康和親職諮詢特別門診 週四上午：劉書岑醫師 青少年親善門診：人際適應、自體形象、交往議題、安全性行為、菸、酒使用等醫療諮詢。 週四上午、週六上午：林秀縵醫師 諮詢預約分機 14928	上午	林秀縵 930診(女)	吳柏彥 930診(約)	張倍禎 567診(女)(美)	林秀縵 926診(女)(醫)	李宛融 929診(女)	林秀縵 930診(女)(醫)	
					吳柏彥 930診	郭煌宗 930診	劉書岑 931診(女)	請假醫師： 林秀縵2/21.28 李宛融2/20.20.27	
下午	陳映雪 567診(女)(美)	劉書岑 931診(約)(女)	張倍禎 567診(女)(美)	郭煌宗 930診	張鈺孜 127診(女)(醫)				
			劉書岑 930診(女)						
晚上			林秀縵 931診(約)(女)(醫)						
				郭煌宗 930診(約)					
			劉書岑 931診(約)						



聯合評估報名QR code

兒童內科	時段	星期一 2.9.16.23	星期二 3.10.17.24	星期三 4.11.18.25	星期四 5.12.19.26	星期五 6.13.20.27	星期六 7.14.21.28
兒童血液腫瘤科 Pediatric Hematology 兒童醫療大樓二、九樓							
貧血、出血(鼻血)、瘀青、腫塊、不明因之發燒。 血友病治療與教育中心(2F) 洽詢分機12235	上午	張德高 929診	張德高 929診	彭慶添 217診 周獻堂 929診	蘇昱昱 929診	彭慶添 217診 周獻堂 926診	余登揚 928診 請假醫師： 張德高2/16.20.23. 24.26.27 蘇昱昱2/9.23 余登揚2/3.10.24
	下午	彭慶添 217診(約) 彭慧倫 927診(女) 余登揚 929診	周獻堂 928診 蘇昱昱 929診			余登揚 928診	
	晚上	蘇昱昱 929診	余登揚 929診	蘇昱昱 929診	周獻堂 927診 張德高 929診	彭慧倫 217診(女)	
	晚上						
兒童感染科 Pediatric Infectious Disease 兒童醫療大樓一、二、三、九樓							
發燒、兒童感染疾病(包含呼吸道、腸胃道、皮膚軟組織、泌尿道、骨關節和病毒感染)、感染疾病預防諮詢、疫苗接種及諮詢。 【疫苗不良反應專診】 COVID-19疫苗接種後若有不良反應，請優先掛號兒童感染科。	上午	賴奕丞 123診 林曉娟 126診(女)	劉衍怡 123診(女) 黃高彬 126診 林曉娟 922診(教)(女)	賴奕丞 126診 陳俊安 127診		黃高彬 126診	賴奕丞 123診 陳俊安 126診
	下午	邱玉婷 123診(女) 黃高彬 126診	邱玉婷 126診(女)	林曉娟 126診(女)	陳俊安 127診	邱玉婷 123診(女)	請假醫師： 賴奕丞2/6.7 邱玉婷2/5.6.20.26
	晚上		賴奕丞 126診 陳俊安 127診		林曉娟 126診(女)	陳俊安 123診	
	晚上				邱玉婷 127診(女)	賴奕丞 212診	
兒童腎臟科 Pediatric Nephrology 兒童醫療大樓九樓							
蛋白尿、血尿、尿道感染、水腎、尿床、尿崩。	上午	魏長菁 926診(女) 錢建文 928診			李佳盈 927診(女) 魏長菁 928診(女)		請假醫師： 魏長菁2/20
	下午	錢建文 928診	林清淵 926診(約)	魏長菁 928診(女)	林清淵 929診	錢建文 926診	
	晚上	魏長菁 928診(女)	錢建文 928診	林清淵 927診			
	晚上						
兒童過敏免疫風濕科 Pediatric Allergy, Immunology and Rheumatology 兒童醫療大樓九樓							
氣喘、鼻炎、異性皮膚炎、自體免疫疾病。 兒童過敏中西醫全人照護整合門診： 週五上午美德醫療大樓一樓 166診魏長菁主任 風濕免疫門診： 週二下午927診王志堯醫師 過敏氣喘特別門診： 週四晚上928診王志堯醫師	上午	魏長菁 926診(女) 楊樹文 927診 錢建文 928診	楊樹文 927診	王志堯 927診	李佳盈 927診(女) 魏長菁 928診(女)	魏長菁 166診(女)美德 楊樹文 927診	請假醫師： 楊樹文2/2 魏長菁2/20
	下午	錢建文 928診	林清淵 926診(教)(約)	魏長菁 928診(女)	林清淵 929診	錢建文 926診	
	晚上	魏長菁 928診(女)	錢建文 928診	林清淵 927診	王志堯 928診		
	晚上		楊樹文 167診 美德				
新生兒科 Neonatology 兒童醫療大樓一、二、三樓							
早產、新生兒慢性肺病、未滿月之所有新生兒疾病。	上午	陳映廷 212診(教)(女)	宋文舉 357診		邱曉郁 212診(女) 沈上博 217診	楊曉涵 212診(女) 宋文舉 357診	請假醫師： 林湘瑜2/9.11 陳映廷2/25 楊曉涵2/3.5.6
	下午	林湘瑜 212診(女) 陳映廷 213診(女)	楊曉涵 212診(女)	林湘瑜 212診(女)			
	晚上			宋文舉 126診 鄭皓文 308診			
	晚上						
兒童胸腔暨重症科 Pediatric Thoracic Dept / Pulmonary Medicine 兒童醫療大樓一、三、九樓							
氣喘、氣管炎、胸痛、慢性咳嗽、睡眠檢查。 兒童睡眠特別門診： 林建亨主任	上午		宋文舉 357診			宋文舉 357診	
	下午		林建亨 926診				
	晚上			林建亨 926診			
	晚上	林建亨 926診		宋文舉 126診			

兒童血液腫瘤科

兒童感染科

兒童腎臟科

兒童過敏免疫風濕科

新生兒科

兒童胸腔科

時段	星期一 2.9.16.23	星期二 3.10.17.24	星期三 4.11.18.25	星期四 5.12.19.26	星期五 6.13.20.27	星期六 7.14.21.28	
兒童神經科 Pediatric Neurology 兒童醫療大樓一、二、九樓							
兒童神經科 頭痛、痙攣、不自主動作、肌肉無力、神經疼痛或麻痺。 兒童睡眠特別門診： 週三晚上 洪宣羽醫師 發展遲緩特別門診： 週五下午 張鈺孜醫師 基因諮詢特別門診： 週一上午周宜卿醫師 兒童發展初篩暨複評門診 週一下午林聖興醫師 週二下午洪宣羽醫師 週三上午吳柏彥醫師 週五下午張鈺孜醫師	上午	周宜卿 127診(女)	吳柏彥 930診	張鈺孜 126診(女)		周宜卿 127診(女)	
				周宜卿 127診(教)(女)		林聖興 217診	
				郭煌宗 930診(約)		張鈺孜 926診(女)	
	下午	林聖興 127診	周宜卿 127診(女)	郭煌宗 930診	張鈺孜 127診(女)	請假醫師： 周宜卿 2/11.11.12.13.21	
	晚上	張鈺孜 922診(女)		蔡長海 250診(約)	周宜卿 127診(女)		
		蔡長海 250診(約)					
兒童肝膽腸胃科 Pediatric Gastroenterology 兒童醫療大樓二、九樓							
兒童肝膽腸胃科 腹痛、瘦弱、腸胃道出血、肥胖、成長不良、肝炎、黃疸、異物吞入。 小兒肥胖特別門診： 週二晚上 923診 週三下午 923診 陳安琪主任	上午	吳淑芬 923診(女)	林建亨 926診	吳淑芬 923診(女)	廖舫敏 923診(女)	廖舫敏 927診(女)	
	下午	陳安琪 923診	廖舫敏 923診(女)	陳安琪 923診	陳安琪 923診	吳淑芬 923診(女)	
	晚上	林建亨 926診	陳安琪 923診	廖舫敏 923診(女)	陳偉德 923診(約)		
				吳淑芬 925診(女)			請假醫師： 廖舫敏 2/21.24.25
兒童外科 Pediatric Surgery 兒童醫療大樓二、三樓							
兒童外科 18歲以下嬰幼童、青少年需手術治療者。 兒童疝氣特別門診： 週二上午李建興醫師	上午	李建興 356診	李建興 356診	曾采藝 356診(女)	李建興 356診	陳佳璘 356診(女)	
	下午	曾采藝 356診(女)	陳厚全 356診	陳佳璘 356診(女)	陳厚全 356診	曾采藝 357診(女)	
兒童骨科 Pediatric Orthopedics 兒童醫療大樓二樓							
兒童骨科 上下肢畸形、骨折脫臼、脊椎側彎、駝背。	下午			郭建忠 212診			
兒童泌尿科 Pediatric Urology 兒童醫療大樓三樓							
兒童泌尿科 膀胱尿逆流、腎水腫、疝氣、隱睾、尿道下裂。	上午		陳國樑 357診				
	下午				陳國樑 357診		
兒童神經外科 Pediatric Neurosurgery 兒童醫療大樓三樓							
兒童神經外科 先天性顱顏畸形、腫瘤切除、脊髓缺陷、水腦症手術。	晚上		鄭宇凱 356診				
兒童眼科 Pediatric Ophthalmology 眼耳鼻喉科醫學中心大樓二樓							
兒童眼科 斜視、視力矯正、倒睫、眼科整形。	上午					夏寧憶 818診(女)	
	下午		夏寧憶 818診(女)	夏寧憶 818診(女)			
	晚上				夏寧憶 818診(女)		
兒童牙科 Pediatric Dentistry 眼耳鼻喉科醫學中心大樓五樓							
兒童牙科 看牙恐懼之行為誘導、長牙評估、齶齒、多生牙、牙齒外傷處理。	上午	江哲彥 859診	江哲彥 859診		江哲彥 859診(約)	江哲彥 859診(約)	
	下午	江哲彥 859診					
	晚上		江哲彥 859診				
兒童復健科 Pediatric Rehabilitation 復健醫療大樓二樓							
兒童復健科 肩頸腰背關節痠痛、運動傷害、語言治療。	晚上		林千琳 276診(女)				
兒童心臟外科 Pediatric Cardiac Surgery 兒童醫療大樓三樓							
兒童心臟外科	晚上			吳佳穎 357診(女)			
兒童整形外科 Pediatric Plastic Surgery 兒童醫療大樓二樓							
兒童整形外科	上午		許士杰 212診				
兒童後新冠特別門診							
預約掛號	針對新冠確診兒童，超過四個星期仍有不適症狀，如失眠、耳鳴；咳嗽、有痰；喘不過氣、胸悶胸痛、心悸；昏昏欲睡、全身無力、容易疲倦；注意力不集中、記憶力變差、腦霧；長疹子、過敏；頭暈、頭痛；肌肉關節疼痛；嗅味覺改變、噁心嘔吐等，提供整合各次專科專業治療與檢查評估。						

本院榮獲 SNQ國家品質標章 雙銅獎

金銀從缺，勇奪全國最高榮譽

永續治理與公益服務雙軌並進，樹立永續醫療標竿

中醫大附醫於2025年SNQ國家品質標章評選中，獲得「醫院永續發展組」與「公益服務類」雙銅獎肯定，展現永續治理與公益服務成果。依主辦單位財團法人生技醫療科技政策研究中心正式核定，評選因審查標準嚴謹，金獎與銀獎從缺，中醫大附醫所獲銅獎為該類別全國最高榮譽。

在「醫院永續發展組」評選中，本院以「智慧醫療及永續治理」雙軸轉型為核心，將能源管理、低碳建築、智慧節能、資源循環、溫室氣體盤查及第三方查證等項目，全面納入決策與營運管理流程，獲得肯定。在「公益服務類」評選中，以長期關注超高齡社會下的獨居長者照護議題，推動獨居老人整合照護，服務範圍涵蓋都會、山區與偏鄉，獲得肯定。

中國醫藥大學暨醫療體系董事長蔡長海表示，我們始終秉持「取之社會、用之社會」的理念，他強調，企業的成长應回應社會期待與公共需求，透過制度化治理與長期投入，實踐共好、共享、共榮的永續價值。

中醫大附醫院長周德陽表示，醫院多年來從治理制度出發，將數位轉型、永續治理與公益服務整合於同一治理架構中，確保永續不僅止於理念，而是實際反映在流程優化、資源配置、照護品質與社會影響力上，將數位轉型、永續ESG、偏鄉與公益服務以及組織文化，整合於同一制度架構中，形成「有結構、有預算、有人員、有成效」的運作體系。

中醫大附醫行政副院長暨永續長楊麗慧表示，我們將公益行動正式納入日常營運管理體系，導入社會投資報酬率(SROI)評估機制，系統性呈現公益投入所帶來的健康改善與社會效益。此次獲獎的「獨居長者照護議題」相關成果顯示，長者憂鬱、衰弱與生活依賴程度皆有顯著改善，讓公益不只是情感訴求，而是可量化、可驗證、可被政策參考的永續成果。

展望未來，本院將持續以健康為本、科技為翼，深化永續醫療、擴大公益影響，樹立具韌性與溫度的醫療典範。



主治醫師簡介



內分泌新陳代謝科 **李蘊琪** 醫師

◆ 學經歷

中國醫藥大學醫學系
中國醫藥大學附設醫院內科部住院醫師、總醫師
中國醫藥大學附設醫院內分泌新陳代謝系研究醫師
中國醫藥大學附設醫院內分泌新陳代謝系主治醫師
中華民國內科專科醫師
中華民國內分泌新陳代謝科專科醫師
台灣肥胖醫學會會員
中國醫藥大學附設醫院內分泌暨新陳代謝系主治醫師

◆ 診治專長

糖尿病、妊娠糖尿病及相關併發症如高血脂、高血壓、高尿酸、代謝症候群等代謝性疾病；肥胖及糖胖症；甲狀腺疾病、甲狀腺超音波、副甲狀腺疾病、腎上腺疾病、腦下垂體疾病、內分泌高血壓、骨質疏鬆症等



心臟外科 **吳佳穎** 醫師

◆ 學經歷

中國醫藥大學醫學系醫學士
中國醫藥大學附設醫院外科部住院總醫師
中國醫藥大學附設醫院心臟血管外科研究醫師
台灣外科醫學會專科醫師
台灣胸腔及心臟血管外科學會專科醫師
中國醫藥大學附設醫院心臟血管外科主治醫師

◆ 診治專長

心臟疾病：冠狀動脈繞道手術，心臟瓣膜手術
主動脈疾病：胸、腹主動脈瘤傳統及血管腔內支架置放手術。周邊血管疾病：下肢靜脈曲張手術，深部靜脈栓塞，周邊動脈阻塞治療。血液透析路徑：洗腎用動靜脈瘻管及洗腎用長期導管之建立



中醫傷科 **林芷瑩** 醫師

◆ 學經歷

中國醫藥大學學士後中醫學系學士
中國醫藥大學附設醫院中醫傷科總醫師
中國醫藥大學附設醫院中醫傷科主治醫師
中國醫藥大學策略聯盟為恭紀念醫院兼任醫師
台灣針刀醫學會監事
台灣浮針醫學會會員

◆ 診治專長

脊椎疾病(頸椎退化、腰椎退化、椎間盤突出、脊椎神經壓迫之麻痺症狀)、關節及軟組織疼痛(落枕、網球肘、五十肩、退化性膝關節炎、腰臀腿痛)、骨科術後復健、腦中風後遺症、一般內科調理(腸胃功能障礙、胃食道逆流、便秘、頭痛、脂肪肝、失眠、自律神經失調、過敏性鼻炎、咳嗽、更年期症候群)特殊療法：浮針療法、小針刀療法。

《康健雜誌》2026年度好醫生

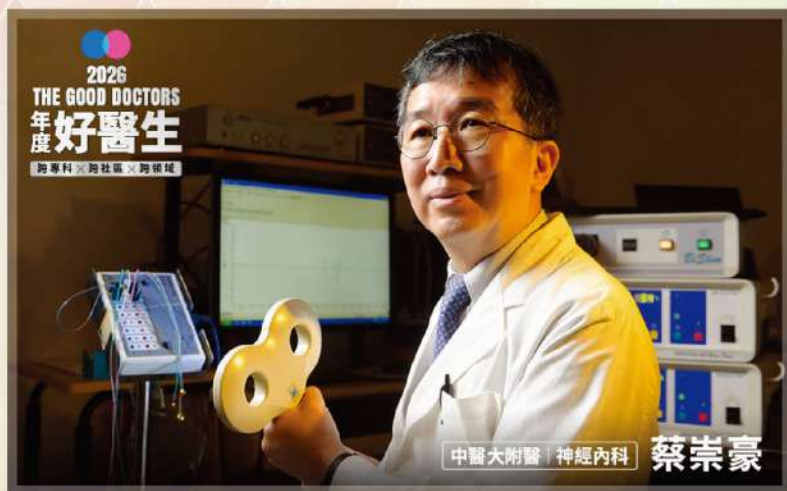

蔡崇豪 醫師

現職

中國醫藥大學醫學院院長
中醫大附醫教授級主治醫師

專長

巴金森與動作障礙疾病電生理
神經調控治療巴金森與動作障礙疾病

關鍵成果

- ★2015年臨床教育貢獻獎
- ★2020年台灣醫療典範獎
- ★以「顫」無不勝 - 戰勝顫抖症與巴金森症狀的新策略」獲2023年國家醫療品質金獎

自體幹細胞治療

臺灣唯一榮獲

品質標章認證的細胞治療中心



細胞種類	製作過程	適應症	特性
自體骨髓間質幹細胞治療	採集骨髓後進行體外培養擴增，約2週完成製備，以關節內注射方式輸入間質幹細胞	退化性關節炎及膝關節軟骨缺損	無須手術 安全性高

請諮詢您的主治醫師或來電04-22052121分機15136.15197

◆退化性關節炎及膝關節軟骨缺損◆

科別	姓名	門診時間(每週)	姓名	門診時間(每週)
骨科	陳賢德	星期一上午(015診)、星期一下午(015診) 星期三上午(015診)、星期五上午(015診)	許晉榮	星期二上午(015診)、星期二下午(015診) 星期四上午(015診)
	洪士杰	星期二下午(013診)	郭書瑞	星期二上午(013診)
	蔡俊灝	星期一上午(017診)、星期三下午(016診)	洪誌鴻	星期二上午(019診)、星期四上午(019診) 星期五上午(019診)
	朱利平	星期二下午(019診)、星期二晚上(019診) 星期五下午(019診)、星期五晚上(019診)	柯智淵	星期三上午(012診)、星期三下午(012診) 星期四下午(012診)
	馮逸卿	星期一上午(011診)、星期一下午(011診) 星期四晚上(011診)	何宗祐	星期三下午(017診)、星期三晚上(017診) 星期四下午(017診)
	邱詠証	星期二晚上(011診)、星期三上午(011診) 星期三下午(011診)、星期五上午(013診)	賴建穎	星期一上午(018診)、星期四晚上(019診) 星期五下午(017診)
	林宗立	星期一上午(016診)、星期一下午(016診) 星期四上午(013診)、星期四下午(013診)	林珈郁	星期一下午(018診)、星期一晚上(019診) 星期三上午(017診)、星期五上午(018診)

科別	姓名	門診時間(每週)	姓名	門診時間(每週)
復健科	孟乃欣	星期一上午(276診)、星期二下午(331診) 星期三上午(277診)、星期三下午(276診) 星期四下午(276診)、星期四晚上(276診)	劉東桓	星期一下午(275診)、星期三上午(278診) 星期四下午(275診)、星期六上午(275診)
	羅瑞寬	星期一上午(722診)、星期一下午(277診) 星期二上午(277診)、星期二下午(277診) 星期三下午(277診)	張斐淳	星期二下午(278診)、星期三下午(275診) 星期三晚上(277診)、星期六上午(277診)
	楊佩瑜	星期一上午(277診)、星期一晚上(276診) 星期二下午(276診)、星期三上午(276診) 星期五上午(275診)		

尖端醫療智慧照護
您的健康我們來顧

中台灣首家質子治療中心 精準醫療提升癌症治療品質

質子治療與傳統放射線不同，質子射線具定點爆破性質，利用布拉格峰(Bragg Peak)特性，類似有剎車機制。在穿過皮膚和淺層組織時只釋放極少量的能量，直到抵達設定的腫瘤深度時，才將能量一次全部釋放，隨後射線瞬間停止，不會穿透到腫瘤後方，副作用隨之減少。



ProBeam 360° 質子治療系統

質子治療的三大核心優點：

- ★ 精準度高，保護周邊正常器官
- ★ 降低副作用，提升生活品質
- ★ 保護發育，降低二次罹癌風險

適應症：涵蓋多種癌症，包括兒童青少年癌症(保護未來發育功能、健保給付)、頭頸部腫瘤、腦癌、肝癌、攝護腺癌、乳癌、肺癌、食道癌、胰臟癌、骨盆腔腫瘤、復發性腫瘤等。

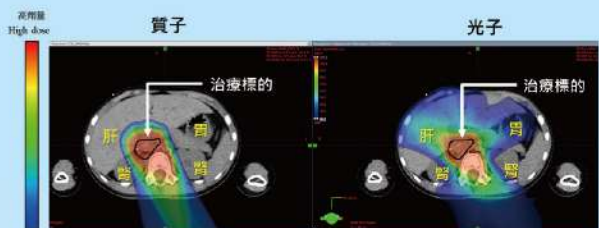

圖例：以腹部腫瘤為例，質子治療減少對肝、腎、胃等正常器官的傷害

相關治療訊息，請洽詢放射腫瘤部

醫師評估(門診時段詳見P.15) 諮詢專線：04-22052121分機31476

信箱：005804@tool.caaumed.org.tw



質子治療中心
官網

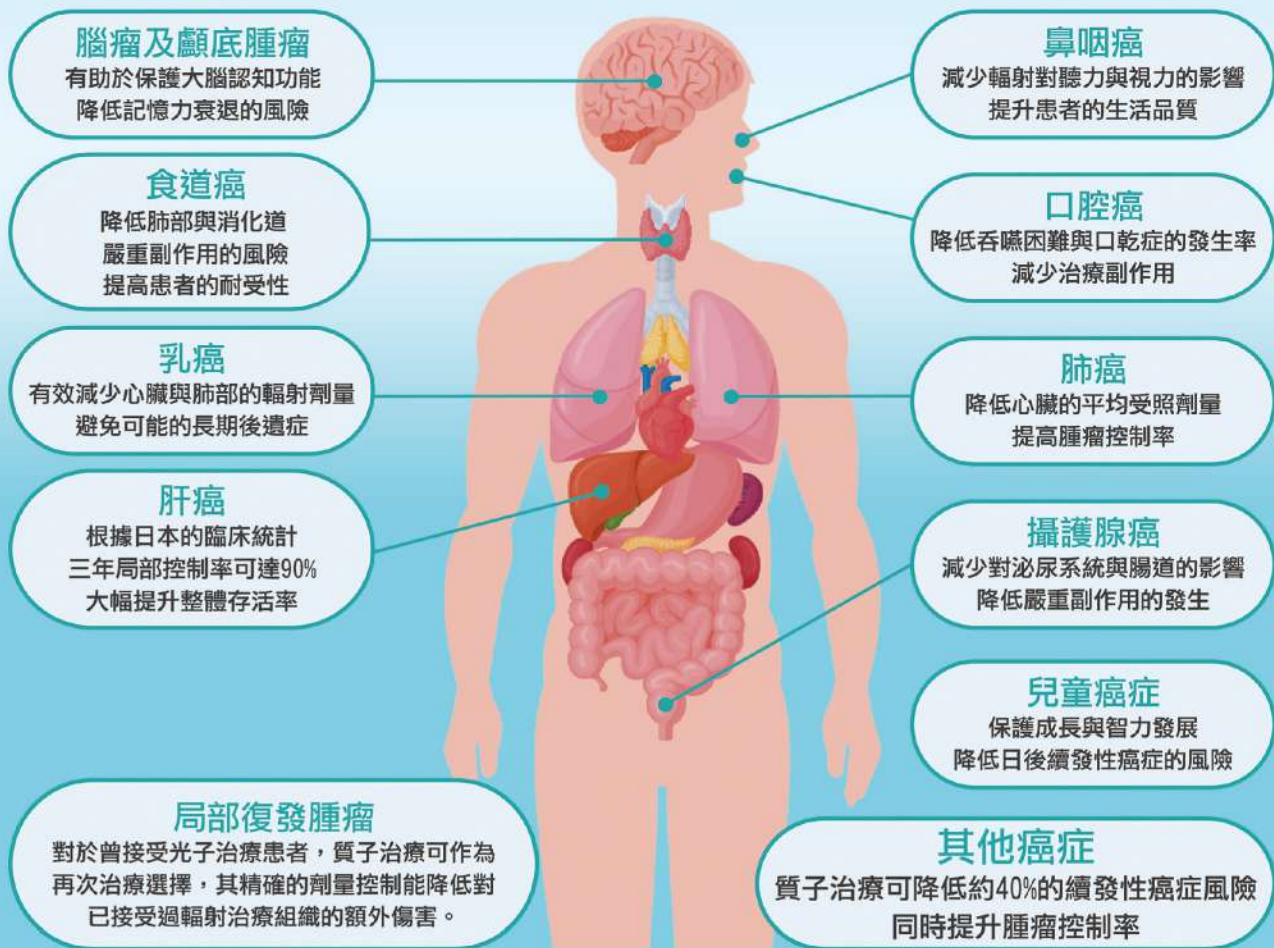

高壓氧治療中心 標準醫療級高壓氧治療

「為什麼我傷口一直好不了？」
 「為什麼復健進步這麼慢？」
 「我的聽力可以進步得更好嗎？」
 「在治療上，是不是還有其他輔助治療的選擇？」
高壓氧治療可能成為整體治療計畫中的一環~
我們重視療效，更重視安全

高壓氧艙



歡迎與您的醫療團隊討論，了解更多可能性。
 若有近一步需求，請洽高壓氧門診，讓醫師與您詳細討論治療計畫
 高壓氧治療中心位置：急重症中心大樓地下一樓028診

門診時間	星期一	星期二	星期三	星期四	星期五
上午	黃維俊	廖偉志	李嘉翔	沈宜成	陳鼎翰
下午	廖偉志	林裕超	夏德椿	鄭文建	郭育筑

高壓氧治療

在高於一般環境的壓力(至少1.4大氣壓)下，吸入100%氧氣，讓更多氧氣進入血液與組織，幫助組織獲得修復與促進細胞新陳代謝，並加速毒物的排出。

本中心特色

- ★高壓氧專科醫師評估
- ★專業技術人員全程治療監測
- ★德國進口醫療用艙體設備
- ★治療中專業人員全程陪同
- ★配置單人艙可提供個人化治療參數，增加高隱私與舒適

適應症

- ▲一氧化碳中毒、潛水夫病、減壓症、急性氣體栓塞
- ▲壓碎傷、急性缺血
- ▲困難癒合傷口、糖尿病足潰瘍、壞死性組織感染
- ▲放射治療後組織損傷及組織出血
- ▲骨髓炎
- ▲皮膚移植或皮瓣灌流不足、燒燙傷
- ▲突發性耳聾
- ▲骨頭無血管性壞死

高壓氧治療中心

諮詢專線：04-22052121分機15472、15473

本院首創「居家血液透析」提升生活品質的最佳選擇

三好一少：吃得好、精神好、品質好、藥物少

居家血液透析治療已於114.06正式納入健保給付 本院為全台首家可收案之醫院

目前所有透析治療中效果最好、併發症最少、滿意度最高的治療模式

🏆 榮獲2025年度NHQA國家醫療品質獎、國家新創獎、SNQ標章

適合族群：慢性腎臟衰竭，且經醫師評估適合在宅或機構執行血液透析之病人

- 🍷 吃得好：透析效果佳，病人飲食更自由
- 😊 精神好：透析後不疲勞，精神體力佳
- ❤️ 品質好：降低心血管併發症風險，提升生活品質
- 💊 藥物少：減少高血壓藥物使用，改善血壓和腸道健康

AI監控保障安全：醫護人員24小時遠端監控

- 🛡️ 安全有保障：搭配遠端監控
- 🏠 在家透析更輕鬆：免舟車勞頓
- 😊 單人透析更安心：降低感染風險

註：居機血液透析有健保給付，但病人仍須自行負擔機器租金、運轉及維修費用

星期	一	二	三	四	五
上午		賴彬卿 (610診)	黃秋錦 (616診)	郭慧亮 (235診)	
下午	洪毓權 (608診)				王怡寬 (235診)



黃秋錦顧問



賴彬卿副院長



郭慧亮主任



王怡寬主任



洪毓權醫師

諮詢詳見門診表P.7 腎臟內科

諮詢專線：居家透析科分機11759、11760
 腎臟衛教室分機11670、13255

中醫針藥整合治療~ 助您擺脫「眩暈」困擾，重拾生活的平衡！



您是否有頭重昏沉、注意力不集中，或時常感到頭暈不適的困擾？

透過中醫針灸調理，疏通經絡、調和氣血，可促進頭部氣血循環，改善因氣血不暢所引起之眩暈、昏沉、頭痛與腦部缺氧感。同時有助於穩定自律神經功能，及放鬆長期累積的生活緊張與壓力，使精神更清明、身心更安定，提升日常生活品質。

結合針藥整合治療與臨床循證研究，建立完善「眩暈專病治療模式」，針對不同體質與病因，提供個別化且安全的中醫照護，協助病人有效改善眩暈相關不適，提升生活品質。



【適應症狀】

- 改善反覆性眩暈與頭暈不穩
- 快速舒緩頭頸痠痛與壓迫感
- 協助恢復平衡感覺與行走穩定度
- 調整自律神經功能，減少不適反覆發作

【治療特色】

中藥調理 | 體質辨識，精準用藥

- 依體質精準用藥，從根本調和氣血、安定內耳與神經，讓眩暈不再反覆
- 針灸治療 | 溫和安全，促進平衡**
- 溫和疏通經絡、穩定自律神經、內耳循環，無痛雷射針灸也能輕鬆改善頭暈

時段	星期一	星期二	星期三	星期四	星期五	星期六
上午	林彩暉261 廖元敬321 黃廷宇329 (針)	林岱穎263 林詩珣321 林彩暉323 廖元敬325 黃廷宇332 (針)	廖元敬037 黃廷宇331 (針)	王詩涵263 林岱穎325	林彩暉261 林詩珣263 廖元敬321 黃廷宇329 (針)	廖元敬321
下午	王詩涵261 廖元敬321 馬培德325	林彩暉261 王詩涵262 林詩珣325	林岱穎263 林彩暉298 馬培德325	林岱穎262 林詩珣325 黃廷宇329 (針)	王詩涵263	林詩珣321
夜間	林彩暉261 林詩珣263	王詩涵263	林詩珣325 黃廷宇329 (針)	林彩暉323 馬培德325	林岱穎262	-

※詳情請至“中醫部”由醫師依病情診察
或洽諮詢專線：04-22052121 分機 14562

面部緊緻拉提~ 美容中心協助您扭轉歲月的痕跡

01 非侵入性拉提 電波拉皮、音波拉提

優點：

- 效果自然，無需恢復期
- 若需加強可於療程搭配舒顏萃、肉毒桿菌素、玻尿酸使用
- 適用部位：皮膚輕度鬆弛，適用全臉、眼周
- 維持年限：1~2年

02 輕微侵入性 埋線拉提

優點：

- 微創傷口，恢復期較短，採局部麻醉、刺激膠原蛋白增生
- 適用部位：中臉部(中臉脂肪墊下垂)、下臉部(法令紋、木偶紋)、輪廓線不明顯，使用電波拉皮及音波拉皮後效果不佳
- 維持年限：1~2年

03 侵入性 拉皮手術

優點：

- 依據臉部肌膚鬆弛的狀況進行手術部位的選擇
- 適用部位：前額、中臉部、下臉部、頸部，使用電波拉皮及音波拉皮、埋線後效果不佳
- 維持年限：5~10年

美容醫學中心/兒童醫療大樓11F 諮詢專線：04-22052121分機12020、12021

中國醫點通APP 無所不在健康e服務

- 行動掛號、慢箋預約
- 看診領藥進度(推播提醒)
- 就診前記錄
- 其他進度查詢
- 保健管家、健康行事曆
- 血液透析、腹膜透析專區
- 醫療費用行動支付繳費
- 麻醉、銀髮照護專區
- 健康新知、最新消息
- 健康檢查專區

- 出院照護摘要、社會資源查詢
- 我的用藥(中西藥)、檢驗、衛教
- 我的家人
- 社區醫療群會員服務
- 個案評估主動服務



中國醫點通APP

iOS

Android

掃描
行動條碼
馬上下載



虛擬健保卡

「掃碼」就醫好便利

手機就是我的健保卡
虛擬卡就醫快速又安全

- 透過出示QR Code可進行門診、慢箋領藥、急診、住院等就醫程序
- 授權家屬或陪病人，協助病人就醫更便利
- 視訊診療、居家醫療、遠距醫療場域都能使用
- 醫師掃描虛擬卡，可由雲端查詢健保就醫紀錄作為診斷、用藥參考



健保快易通APP



健保智能客服

衛生福利部中央健康保險署
National Health Insurance Administration,
Ministry of Health and Welfare

中國醫藥大學附設醫院
China Medical University Hospital

醫療反暴力

請讓醫護發揮專業能力
別讓暴力影響他人就醫權利

醫療法第24條及106條規定

任何人不得以強暴、脅迫、恐嚇，妨礙醫療業務之執行危害醫療安全。

警察機關應立即協助排除，如涉及刑事責任者，立即移送地檢署檢察官偵辦。



日期	時間	主題	主講者	地點	分機
2/5	19:00-21:00	自然生產先修班 - 拉梅茲生產法 (限懷孕28週以上, 本院產檢孕婦及先生參與, 每對夫妻收費200元)	1.洪靜琦衛教師 2.陳筠筠瑜珈老師	立夫教學大樓5樓 T501會議室	12188
2/12	19:00-21:00	親子教室 - 1.孕期飲食與運動 2.用中醫調理好孕期	1.張庭瑜醫師 2.許雅鈞醫師	立夫教學大樓5樓 T501會議室	12188
2/13	10:00-11:00	如何擺脫痛風的苦惱暨正確用藥宣導	劉祖兒藥師	立夫醫療大樓1樓 門診候藥區	13146
2/28	09:30-10:30 10:30-11:30	1.睡不好, 也可以被溫柔對待:中醫陪您找回一夜好眠。 2.眼睛乾乾, 心也跟著酸中醫陪您把視野變溫柔	1.顏韻苓醫師 2.林芳誼醫師	第一醫療大樓B1 A003會議室	11185
2/28	14:00-15:30	「天糧」母乳支持團體聚會 主題：孕產期心理健康與哺乳	國際泌乳顧問	立夫教學大樓5樓 T501會議室	12188

◎衛教、諮詢服務

◆本院戒菸服務, 請洽家醫科、胸腔科、精神科戒菸門診。
◆一氧化碳中毒症狀：頭痛、暈眩想吐、四肢無力、意識不清、死亡, 如有症狀請速就醫。



衛教講座活動
報名網站QR CODE

服務時間	服務項目	諮詢、服務地點	聯絡人	分機
24小時	藥物諮詢	藥劑部	輪值人員	13154
08:30-12:00 13:30-17:00	中醫保健諮詢	美德醫療大樓1樓 中醫諮詢中心	輪值護理師	11185
	產科衛教諮詢	復健醫療大樓1樓 周產期衛教中心	洪靜琦	12188
	婦科衛教諮詢	癌症中心大樓9樓婦科衛教室	張淑卿	17909
	B、C型肝炎、肝臟疾病衛教諮詢	兒童醫院2樓 肝病中心	林意婷	12264
	腎臟疾病保健諮詢	立夫醫療大樓2樓255診、美德醫療大樓6樓腎臟病衛教室	汪碧雲、林秋芬、 陳勤惠	13255、11669 11670
	美沙東門診諮詢、酒(藥)癮諮詢	美德醫療大樓1樓 精神科診區	王郁乃、李文瑩	11183
	精神疾病及衛教諮詢	美德醫療大樓5樓 精神科診區	精神科護理師	11559
08:00-12:00 13:00-17:00	社會、心理、經濟、福利、社會保險等諮詢	第一醫療大樓6樓 社會工作室	輪值社工師	11428
	兒科遺傳及一般疾病諮詢	二樓兒科衛教室 遺傳諮詢中心	張晏殷、童宜賢、 徐鈺珍、王曉雯	12128、12132 12135、12223
	內科、糖尿病、高血壓、戒菸等諮詢	癌症中心大樓2樓 家醫科衛教室	郭亭盈	17204
	不孕症問題、試管嬰兒相關資訊	復健醫療大樓15樓	沈嘉柔、張言琪	12827
	營養諮詢	美德醫療大樓6樓	輪值營養師	11656
	高血壓、高血脂、糖尿病、肝膽腸胃疾病、痛風、戒菸、術後照護等衛教諮詢	立夫醫療大樓2樓 一般疾病衛教中心(253診對面)	輪值衛教師	13207
08:00-13:00 13:30-17:00	糖尿病衛教諮詢	立夫醫療大樓2樓 229診、美德醫療大樓6樓衛教室(三)	葉桂梅、鄧曉宜、張瑞琦 呂莉君、張蕙芳、許凱婷 衛教師	13229、13246 11655
08:30-12:30 13:30-17:30	癌症相關資訊、資源與支持、疾病照護諮詢、營養諮詢、衛教手冊/康復用品提供、情緒心理支持、病友支持性團體辦理	癌症中心大樓2樓 癌症資源中心	輪值個案師 李宜庭心理師	17272、17277
08:30-12:00 13:30-17:00	免費四項癌症篩檢：子宮頸癌/ 乳癌/大腸癌/口腔癌	立夫醫療大樓1樓癌症篩檢站、癌症中心大樓1樓癌症篩檢站	護理師、癌篩檢師	14821、14823 14825
08:00-17:00	1.低劑量肺癌篩檢 2.癌症初診/確診整合相關資訊及癌症諮詢	癌症中心大樓1樓「癌症初診/確診整合」櫃台	劉珮珊護理師	17112
08:30-12:00 13:00-17:00	減重及第二型糖尿病手術諮詢	癌症中心大樓6樓 國際代謝形體醫學中心	個案師	17685、17688
24小時	緩和醫療相關服務諮詢	美德醫療大樓11樓	輪值護理師	11051、11052
08:00-17:00	預立醫療諮商門診	癌症中心大樓2樓 281診	湯雅筑	11031
星期 13:30-17:00	促進心理健康護理諮詢	水滴質子治療中心J112診	馬維芬	04-22053366 分機7107
09:00-11:00 14:00-16:00	愛滋病匿名篩檢、愛滋病事前事後用藥諮詢(PrEP、PEP)、愛滋病預防與衛教	美德醫療大樓6樓615診衛教室	個案師	11665

◎115年2月社區健康促進活動

課程限65歲以上長輩免費參加，名額有限，歡迎盡早洽詢報名！

豐原社會住宅健康關懷服務站 (豐原區南陽里C據點)
地址：台中市豐原區永康路280號 電話：04-25155305

智能健康促進中心 (北區賴村里C據點) 電話：04-22052121#14022
地址：台中市北區梅川西路三段109號(元保宮左側2樓)

時段	星期	星期一	星期二	星期三	星期四	星期五
上午9-11		舞動有氧	肌力雕塑	元極舞	養生太極拳	陶笛初級班
下午14-16		日本和諧粉彩	全方位體適能	輕鬆學書法	階梯有氧+伸展瑜珈	膳食與營養

時段	星期	星期一	星期二	星期三	星期四	星期五
上午9-11		拼布美學	打擊樂	運動課程	視覺美學鉛筆課程	
下午14-16		舞蹈班	太極拳	極球運動	體適能運動	合唱團

◆ 政府醫療補助項目 ♥ 歡迎民眾多加利用，中國醫藥大學附設醫院 關心您的健康 ♥

類別	項目	適用對象	內容	諮詢、服務地點	聯絡分機	補助單位
健康檢查	成人預防保健	1.30歲以上未滿40歲：每5年1次 2.40歲以上未滿65歲：每3年1次 3.55歲以上原住民、罹患小兒麻痺且年齡在35歲以上者、65歲以上民眾：每年1次	1.基本資料 2.身體檢查 3.實驗室檢查 4.健康諮詢	家庭醫學科門診	17201	衛生福利部 國民健康署
	樂齡長青健康檢查	1.設籍設籍臺中市65歲以上之民眾：每年1次 2.設籍設籍臺中市55歲以上之原住民：每年1次	胸部X光、心電圖、失智症篩檢量表(SPMSC)、血液尿素氮(BUN)、糖化血色素(HbA1c)、血清白蛋白、大腸癌篩檢等檢查	家庭醫學科門診	17201	臺中市政府 衛生局
戒菸服務	二代戒菸服務計畫	不分對象	免收戒菸輔助用藥部分負擔費用	戒菸門診 癌症中心大樓2樓 家庭醫學科衛教室	17204	衛生福利部 國民健康署
假牙補助	老人假牙補助	1.設籍設籍臺中市年滿65歲以上者，經醫師評估缺牙需裝置活動假牙，並符合下列條件之一者： (1)列冊(中)低收入戶 (2)領有(中)低收入老人生活津貼 (3)領有身心障礙生活補助費者 (4)經各級政府補助身心障礙者日間照顧及住宿式照顧費用達百分之五十以上 (5)其他經各級政府全額補助收容安置者。 2.設籍本市年滿55歲以上之列冊低(中)收入戶原住民，經醫師評估缺牙需裝置活動假牙者	1.部分或全口活動假牙補助。 2.假牙維修。	眼耳鼻喉科醫學中心 大樓5樓牙醫部	18590	臺中市政府 社會局
	身心障礙假牙補助	設籍於設籍臺中市未滿65歲之身心障礙者並符合下列條件之一者： 1.低收入戶 2.中低收入戶 3.領有身心障礙者生活補助費	1.成人：部分或全口活動假牙補助 2.兒童牙科： (1)空間維持器 (2)防蛀封劑 (3)全口塗氟 (4)不銹鋼牙套	眼耳鼻喉科醫學中心 大樓5樓牙醫部	18590	
兒童保健	兒童發展篩檢服務	未滿7歲兒童	1.免費補助6次兒童發展篩檢服務 2.分別為6至10個月、10個月至1歲6個月、1歲6個月至2歲、2至3歲、3至5歲、5至未滿7歲兒童，每階段各提供1次補助篩檢服務	1.兒童醫院各科門診 提供篩檢服務 2.篩檢異常者請至兒童神經科門診 週一下午林聖興醫師 週二下午洪宣羽醫師 週三上午吳柏彥醫師 週五下午張廷鈺醫師	12128 12132 12135	衛生福利部 國民健康署
	兒童預防保健服務	未滿7歲兒童	免費補助7次預防保健檢查(身體檢查、篩檢服務、發展診察)	兒童醫院2樓健兒門診	12128 12132 12135	
	新生兒聽力篩檢	未滿3個月新生兒	出生後24-60小時內聽力初步篩檢；若初步篩檢未通過，應在出院前(36-60小時)進行複篩或是滿月前做複篩	兒童醫院二樓 兒童電生理室	12217	
	新生兒先天性代謝異常篩檢	出生後48小時新生兒	21項先天性代謝異常疾病 1.胺基酸代謝異常(6項) 2.有機酸代謝異常(6項) 3.脂肪酸代謝異常(5項) 4.其他代謝異常與內分泌疾病(4項)	兒童醫院二樓衛教室	12128 12132 12135	
婦女生育	試管嬰兒療程補助	一般不孕夫妻一方為我國國籍且妻未滿45歲，並具不孕症診斷證明需進行試管嬰兒療程之民眾	1.受術妻年齡在39歲(含)以下進行試管嬰兒療程並順利活產前，最多補助6次 2.年齡在40歲(含)以上至44歲(含)以下者，最多補助3次	復健醫療大樓15樓 生殖醫學中心	12827	衛生福利部 國民健康署
	罹癌市民凍卵、凍精補助	1.本人(或配偶)設籍臺中市6個月以上，45歲(含)以下，且預計經化學治療或骨盆腔放射治療後可能會影響生育功能的罹癌市民 2.需經由專科醫師認定個案因罹癌須治療而可能影響生育功能者 3.需為當年度取卵凍卵、凍精療程無申請衛生福利部體外受精宮費相關補助者	1.凍卵療程：限終身補助1次 2.凍精療程：限終身補助1次	復健醫療大樓15樓 生殖醫學中心	12827	臺中市政府 衛生局
身心健康	心理諮商費用	15-45歲青壯世代	1.提供15-45歲青壯世代可近性高之心理諮商服務，協助其調適心理壓力與負面情緒 2.接受第1次諮商服務起，3次諮商之總期程以不超過3個月；且任2次諮商之相隔時間以不超過1個月及不小於7天為原則	美德醫療大樓8樓 臨床心理研究室	11853	衛生福利部 心理健康司
癌症篩檢	大腸癌篩檢	1.45-74歲 2.40-44歲生物一等親具大腸癌家族史者	糞便潛血檢查/2年乙次	立夫醫療大樓1樓或癌症中心大樓1樓癌症篩檢站	14821 14823 14825	衛生福利部 國民健康署
	乳癌篩檢	40-74歲女性	乳房X光攝影檢查/2年乙次	立夫醫療大樓1樓或癌症中心大樓1樓癌症篩檢站	14821 14823 14825	
	子宮頸癌篩檢	1.25-29歲女性 2.30歲以上女性	子宮頸抹片檢查 1.25-29歲女性：3年乙次 2.30歲以上女性每年乙次	立夫醫療大樓1樓或癌症中心大樓1樓癌症篩檢站	14821 14823 14825	
	肺癌篩檢	1.一等親具肺癌家族史男性45-74歲；女性40-74歲 2.具重度吸菸史(20包/年)：50-74歲	低劑量電腦斷層檢查/2年乙次	癌症中心大樓1樓 癌症初診/確診整合櫃台	17112	
	人類乳突病毒(HPV)檢測服務	35歲、45歲及65歲女性，子宮未切除(就醫年-出生年)	人類乳突病毒(HPV)檢測，當年度一次	立夫醫療大樓1樓或癌症中心大樓1樓癌症篩檢站	14821 14823 14825	
	胃癌篩檢	45-75歲	糞便抗原胃幽門螺旋桿菌檢測/終身一次	立夫醫療大樓1樓或癌症中心大樓1樓癌症篩檢站	14821 14823 14825	衛生福利部 國民健康署
	口腔癌篩檢	1.30歲以上，有抽菸或嚼檳榔(含已戒)行為 2.18-29歲原住民，有嚼檳榔(含已戒)行為	口腔黏膜檢查/2年乙次	立夫醫療大樓1樓或癌症中心大樓1樓癌症篩檢站	14821 14823 14825	衛生福利部 口腔科

門急診收費標準 (自112年7月1日起適用)

掛號費	門診				急診	
	150元				300元	
部份負擔	西醫	轉診	中醫	牙醫	中低收入、身心障礙	一般民眾
	420元	170元	50元	50元	550元	750元

●門診部分負擔減免身分(繳費時敬請主動出示證件)
 ●免部分負擔：榮民、福保、重大傷病、肺結核手冊、職業傷害、百歲人瑞、產檢、三歲以下 ●部分負擔50元：身心障礙手冊
 ●部分負擔170元：轉診、住院/手術第一次回診 ●轉診單有效期限90天 ●相關疾病者持轉診單就醫，一個月內可享四次部分負擔170元

一般藥品及慢性病連續處方箋第一次調劑							
藥費	藥費負擔	藥費	藥費負擔	藥費	藥費負擔	藥費	藥費負擔
100元以下	10元	401-500元	80元	801-900元	160元	1201-1300元	240元
101-200元	20元	501-600元	100元	901-1000元	180元	1301-1400元	260元
201-300元	40元	601-700元	120元	1001-1100元	200元	1401-1500元	280元
301-400元	60元	701-800元	140元	1101-1200元	220元	1501元以上	300元

●牙科、慢性病連續處方箋第二次以後調劑：免收藥品部份負擔

中低收入、身心障礙一般藥品調劑							
藥費	藥費負擔	藥費	藥費負擔	藥費	藥費負擔	藥費	藥費負擔
100元以下	0元	301-400元	60元	601-700元	120元	901-1000元	180元
101-200元	20元	401-500元	80元	701-800元	140元	1001元以上	200元
201-300元	40元	501-600元	100元	801-900元	160元		

●牙科、慢性病連續處方箋調劑：免收藥品部份負擔

◎意見反映管道

- 電話：0800-004454；04-22052121轉14201
- 電子郵件：cmuh.answer@toolcaamed.org.tw
- 意見箱：於各棟醫療大樓一樓大廳(門診區、急診區)及病房區皆設置意見箱



◎愛心捐款方式

- 親至本院立夫醫療大樓或急重症醫療大樓一樓服務台捐款(洽詢分機11428)
- 其他捐款方式

* 仁愛社會福利基金

戶名：中國醫藥大學附設醫院仁愛社會福利基金
 郵政劃撥帳號：02673804
 (亦可指定 (1)腫瘤專戶(2)精神科專戶，請在備註欄位註明)
 ATM轉帳 郵局(700) 帳號:700001002673804
 (轉帳後請聯絡04-22052121轉11428)

* 緩和醫療專戶

戶名：中國醫藥大學附設醫院(請在備註註明緩和醫療專戶)
 郵政劃撥帳號：20101080

* 兒童醫院慈善專戶

戶名：中國醫藥大學兒童醫院
 ATM轉帳 永豐銀行北台中分行(807) 帳號：012-018-0003587-9
 (轉帳後請聯絡04-22052121轉11428)

◎提醒您

- 本院為衛生福利部核定之教學醫院，門診、住院、急診及各檢查室，提供實習學生學習場所，若造成您不舒服，請您直接向工作人員反映，我們會立即協助處理，謝謝您！
- 本院全面禁菸，違者最高罰一萬元。

急重症中心大樓→國際醫療教研服務中心(質子治療中心)

Critical Care Center To International Center for Advanced Medicine

發車時間表週一至週五 (Departure Time: Monday~Friday)						
07:30	08:00	08:30	09:00	09:30	10:00	10:30
11:00	11:30	12:30	13:30	14:00	14:30	15:00
15:30	16:00	16:30	17:00	17:30	18:00	
發車時間表 週六 (Departure Time :Saturday)						
07:30	08:00	08:30	09:00	09:30	10:00	10:30
11:00	11:30	12:00	12:30			

行駛路線：
 急重症中心大樓→眼耳鼻喉科醫學中心→兒童醫院→文心河南路口(近文華高中捷運站)
 →國際醫療教研服務中心(質子治療中心)

公車路線			
下車地點	客運名稱/車牌編號	起點/中繼站/迄點	
經貿大鵬路口	中鹿客運 32	大鵬新城↔早溪東東英五街口	
	525	臺中刑務所演武場↔社口活動中心	
大鵬國小	巨業交通 528	老樹公園↔豐原轉運中心	
	台中客運 28	坪頂↔四張犁圖書館	
下車地點	客運名稱/車牌編號	起點/中繼站/迄點	
臺中流行影音中心	統聯客運 綠4	宜寧中學↔捷運文心中清站↔宜寧中學	
	中鹿客運 525	臺中刑務所演武場↔社口活動中心	
順平大鵬路口	台中客運 6	干城站↔忠義里(中科實驗高中)	
	6副	干城站↔原住民族文化館	

◎病人就醫安全指引

- 確認您所要看診的科別及主治醫師
- 確認醫師完全瞭解您的主訴
- 當您有疑問時，應勇於向醫院提出反應及建議
- 確認醫師針對您病情需要給予必要的處置、處方、檢驗、檢查
- 確認醫師、護理人員、醫事人員對您的健康問題及治療方法已充分提供需要的醫療資訊
- 確認您在沒有疑慮之情況下接受醫療服務
- 確認醫師完全瞭解您曾對何種藥物過敏、長期服用之藥物及特殊身體狀況(如懷孕務必告知)
- 確認醫院藥局對您的處方完全核對與解說

◎器官捐贈

為使有限的生命可化為無限大愛，本院立夫醫療大樓、急重症中心大樓服務台、以及住院中心提供「器官捐贈同意書」表格，作為決定器官捐贈之依循，且服務台電腦提供健保IC卡讀卡服務，可查詢器官捐贈註記。(洽詢分機：11424)

◎安寧緩和醫療服務

為維護您的醫療自主權，本院立夫醫療大樓、急重症中心大樓服務台、以及住院中心提供「預立選擇安寧緩和醫療意願書」、「不施行心肺復甦術(DoNot Resuscitate)同意書」、「醫療委任代理人委任書」，使醫療團隊對末期病人，得在尊重其意願之情形下，施予積極性之緩和醫療，並提供減輕或免除其痛苦之最佳支持性醫療照護措施。預立醫療照護計畫可以保障病人的自主醫療意願，本院提供「預立醫療照護諮商」門診。(洽詢分機：11031)

國際醫療教研服務中心(質子治療中心)→急重症中心大樓

International Center for Advanced Medicine To Critical Care Center

發車時間表週一至週五 (Departure Time: Monday~Friday)						
07:30	08:00	08:30	09:00	09:30	10:00	10:30
11:00	12:00	13:00	13:30	14:00	14:30	15:00
15:30	16:00	16:30	17:00	17:30	18:00	
發車時間表 週六 (Departure Time :Saturday)						
07:30	08:00	08:30	09:00	09:30	10:00	10:30
11:00	11:30	12:00	12:30			

行駛路線：
 國際醫療教研服務中心(質子治療中心)→文心河南路口(近文華高中捷運站)→眼耳鼻喉科醫學中心→兒童醫院→急重症中心大樓



停車場優惠措施

停車場	車種		備註
	機車	汽車	
育德立體停車場		40元/時	憑當日門診收據左下方提供QR code，停車繳費時可享優惠一小時。
復健停車場		40元/時	憑當日門診收據左下方提供QR code，停車繳費時可享優惠一小時。
眼耳鼻喉科醫學中心停車場		40元/時	憑當日門診收據左下方提供QR code，停車繳費時可享優惠一小時。
五權立體停車場	40元/次	40元/時	憑當日門診收據左下方提供QR code，停車繳費時汽車可享優惠一小時，機車可享優惠乙次。

商場

提供就診民眾及住院病人多樣化商品選擇，24小時超商、美食街及醫療用品...等以方便日常所需。

總院(立夫) → 急重症中心

發車時間(週一至週五)						
07:30	07:40	07:55	08:05	08:20	08:30	08:45
08:55	09:10	09:20	09:35	09:45	10:00	10:10
10:25	10:35	10:50	11:00	11:10	11:20	11:30
11:40	12:00	12:20	12:50	13:10	13:30	13:40
13:55	14:05	14:20	14:30	14:45	14:55	15:10
15:20	15:35	15:45	16:00	16:10	16:25	16:35
16:50	17:00	17:15	17:25	17:40	17:50	18:10
18:30	18:50	19:15	19:40	20:05	20:30	20:55
21:20	21:45					
發車時間(週六)						
07:30	07:40	07:55	08:05	08:20	08:30	08:45
08:55	09:10	09:20	09:35	09:45	10:00	10:10
10:25	10:35	10:50	11:00	11:15	11:25	11:40
11:50	12:00	12:15				

急重症中心 → 總院(立夫)

發車時間(週一至週五)						
07:30	07:45	07:55	08:10	08:20	08:35	08:45
09:00	09:10	09:25	09:35	09:50	10:00	10:15
10:25	10:40	10:50	11:00	11:10	11:20	11:30
11:50	12:10	12:40	13:00	13:20	13:30	13:45
13:55	14:10	14:20	14:35	14:45	15:00	15:10
15:25	15:35	15:50	16:00	16:15	16:25	16:40
16:50	17:05	17:15	17:30	17:40	18:00	18:20
18:40	19:05	19:30	19:55	20:20	20:45	21:10
21:35	22:00					
發車時間(週六)						
07:30	07:45	07:55	08:10	08:20	08:35	08:45
09:00	09:10	09:25	09:35	09:50	10:00	10:15
10:25	10:40	10:50	11:05	11:15	11:30	11:40
11:55	12:05	12:15				

就醫交通資訊

公車路線	下車地點：兒童醫療大樓前(中國醫藥大學站)	台中客運：35 橋光科技大學→南區公所 131 北屯行政大樓→朝陽科技大學 統聯客運：25 忠信國小→橋光科技大學 61 太平→大雅 77 中科管理局→潭子聯合辦公大樓 仁友客運：32 大鵬新城→早溪東東英五街口																													
	下車地點：中山堂	仁友客運：11 綠能街車→台中車站 35 橋光科技大學→南區公所 中鹿客運：525 臺中刑務所演武場(國漫館)→社口活動中心 25 忠信國小→橋光科技大學 61 太平→大雅 仁友客運：32 大鵬新城→早溪東東英五街口 豐原客運：280 臺中二中→修平科技大學 286 臺中二中→車籠埔→炭頂 288 臺中二中→茅埔 289 臺中二中→東平社區 總達客運：246 中國醫藥大學→吉星社區																													
	下車地點：五權學士路口	全航客運：5 臺中車站→橋光科技大學 台中客運：6 干城站→忠義里 6副 干城站→原民中心 11 綠能街車→台中車站 29 臺中監獄→第一廣場→臺中監獄 35 橋光科技大學→南區公所 70 嶺東科技大學→第一廣場→嶺東科技大學 108 港尾→南開科技大學校區 131 北屯行政大樓→朝陽科技大學 154 臺中女中→大甲區公所 統聯客運：25 忠信國小→橋光科技大學 56 新建國市場→新高島車站 61 太平→大雅 81 統聯轉運站→太平 豐原客運：51 莒光新城→大坑9號步道 286 臺中二中→車籠埔→炭頂 288 臺中二中→茅埔 289 臺中二中→東平社區 中台灣客運：651 臺中女中→大甲區公所																													
	高捷	統聯客運：159 高鐵台中站→臺中公園																													
	交通接駁車	干城車站(20~25分鐘一班次)	週一至週五 07:40~12:20、13:15~21:05 週六 07:40~12:10 上車地點：公園路雙十路口																												
		立夫醫療大樓↔急重症中心(10~15分鐘一班次)	週一至週五 07:30~22:00 週六 07:30~12:15																												
		莒光新城	莒光新城↔中國 08:25 中國↔莒光新城 10:30																												
		潭子北屯線	<table border="1"> <thead> <tr> <th>班次</th> <th>時段</th> <th>潭子→中國</th> <th>中國→潭子</th> <th>班次</th> <th>時段</th> <th>潭子→中國</th> <th>中國→潭子</th> </tr> </thead> <tbody> <tr> <td>第一班</td> <td rowspan="3">上午</td> <td>07:40</td> <td>08:30</td> <td>第四班</td> <td rowspan="3">下午</td> <td>12:50</td> <td>13:30</td> </tr> <tr> <td>第二班</td> <td>09:00</td> <td>09:50</td> <td>第五班</td> <td>14:00</td> <td>14:50</td> </tr> <tr> <td>第三班</td> <td>10:30</td> <td>11:10</td> <td>第六班</td> <td>15:30</td> <td>17:00</td> </tr> </tbody> </table>	班次	時段	潭子→中國	中國→潭子	班次	時段	潭子→中國	中國→潭子	第一班	上午	07:40	08:30	第四班	下午	12:50	13:30	第二班	09:00	09:50	第五班	14:00	14:50	第三班	10:30	11:10	第六班	15:30	17:00
		班次	時段	潭子→中國	中國→潭子	班次	時段	潭子→中國	中國→潭子																						
	第一班	上午	07:40	08:30	第四班	下午	12:50	13:30																							
第二班	09:00		09:50	第五班	14:00		14:50																								
第三班	10:30		11:10	第六班	15:30		17:00																								
育德立體停車場	育德路																														



中國醫藥大學附設醫院 院區配置圖

CHINA MEDICAL UNIVERSITY HOSPITAL MAP

